Сдать квартиру за 36 000 рублей на улица Семьи Шамшиных, 90/5

Новосибирская область, Городской округ Новосибирск, Новосибирск, улица Семьи Шамшиных, 90/5

Маршала Покрышкина

36 000 Р в месяц

41.00 м^2	5.00 м^2	16 из 18
Общая	Кухня	Этаж

Код объекта: 1465868. Жилой комплекс Премьер располагается в Ипподромском микрорайоне и ограничен улицами Семьи Шамшиных — Некрасова — Ольги Жилиной — Демьяна Бедного. Дом возведен в центре города и отдален от дороги. До метро М. Покрышкина можно добраться пешком в течение 10 минут, а до станции Сибирская - за 15 минут. ИНФРАСТРУКТУРА На первом этаже ЖК Премьер находится центр бережного воспитания Одуванчик , медицинский цент АЛЬФА ТЕХНОЛОГИИ и центр косметологии АЛЛЕЯ КРАСОТЫ . Образовательный сектор микрорайона представлен такими учреждениями, как детский сад 34, школы 4, 156, Новосибирский городской открытый колледж. В 10 минутах ходьбы работают, Городская клиническая поликлиника 1, Городская инфекционная клиническая больница 1, а также медицинские центры ЛОР-тайм и Биовэр . В радиусе 1 км вокруг комплекса открыты аптеки и продуктовые магазины. В шаговой доступности расположен ТРЦ Галерея Новосибирск , добраться до которого можно пешком за 10 минут или на машине за 3 минуты. Для прогулок и отдыха на свежем воздухе доступны ПКиО Центральный со светомузыкальным фонтаном и театром музкомедии и Березовая роща с аттракционами. Дорога до них займет 10 минут езды на автомобиле. ДВОР Закрытый асфальтированный двор без машин оснащен детской площадкой и зоной ...

0 с 02.07.2025, обновлен 02.07.2025

Продавец: Собственник

Телефон: +79831236186

Характеристики

Количество комнат	1	Тип дома	кирпичный
Этаж	16	Этажей всего	18
Площадь кухни	5.00 кв. м		
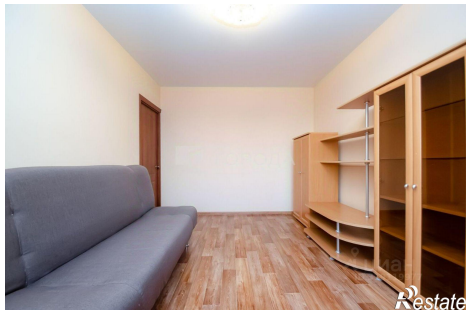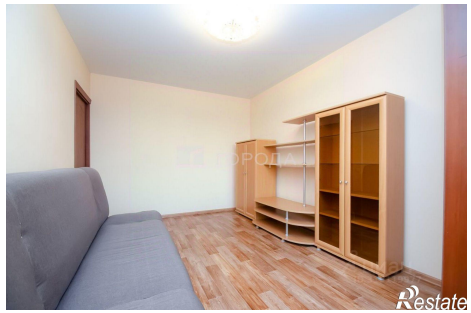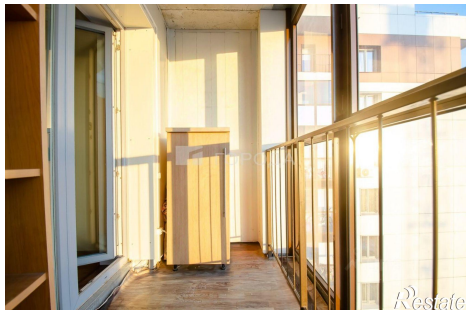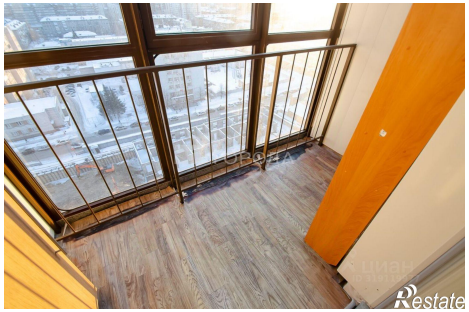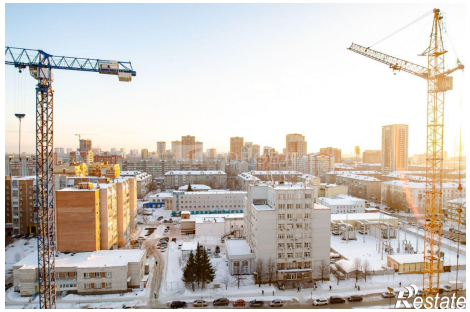
https://novosibirsk.restate.ru/obj/arenda-odnokomnatnoy-kvartiri-ulica-semi-shamshinyx-90-5-18232183095/