Купить квартиру за 25 700 000 рублей на Зыряновская улица, 51 стр

Новосибирская область, Городской округ Новосибирск, Новосибирск, Зыряновская улица, 51 стр

Речной Вокзал

25 700 000 Р

227 434Р за м^2

113.00 м^2	38.00 м^2	20 из 24
Общая	Кухня	Этаж

Продается 2-комн. квартира с первичной отделкой в Квартал На Декабристов на 20 этаже. Общая площадь: 112.6 кв.м., жилая: 38.6 кв.м., площадь просторной кухни-гостиной: 38.2 кв.м. Угловая квартира, окна обеспечивают равномерное освещение в течение дня. В квартире два совмещенных санузла. Высота потолков 3.15 м. Квартира находится в корпусе 6. Дом монолитный, одноподъездный, высотой 24 этажа. На этаже 6 квартир. В подъезде 2 пассажирских и 1 грузовой лифт. В настоящее время строительство завершено, дом сдан в 3 квартале 2024 года. Оформление сделки по договору купли-продажи. Квартира с кухней-гостиной и двумя спальнями в квартале «На Декабристов». Особенности планировки: панорамное остекление, тёплая лоджия, разнесённые спальни, предчистовая отделка, мастер-спальня, постирочная. № квартиры в нашей базе: ДК-ГП6-1-1.20.3. Квартал «На Декабристов» находится в деловой части Новосибирска в границах улиц Сакко и Ванцетти, 9 Ноября и Зыряновской. Вокруг квартала расположены административные здания, офисы банков и крупных компаний, высшие учебные заведения. Район с удобной транспортной инфраструктурой: станции метро «Октябрьская» и «Речной вокзал», остановка электропоезда и несколько центральных городских автомагистралей, по которым можно добраться до любого района Новосибирска. В ...

0 с 01.07.2025, обновлен 01.07.2025

Продавец: Квартал На Декабристов

Телефон: +79628274307

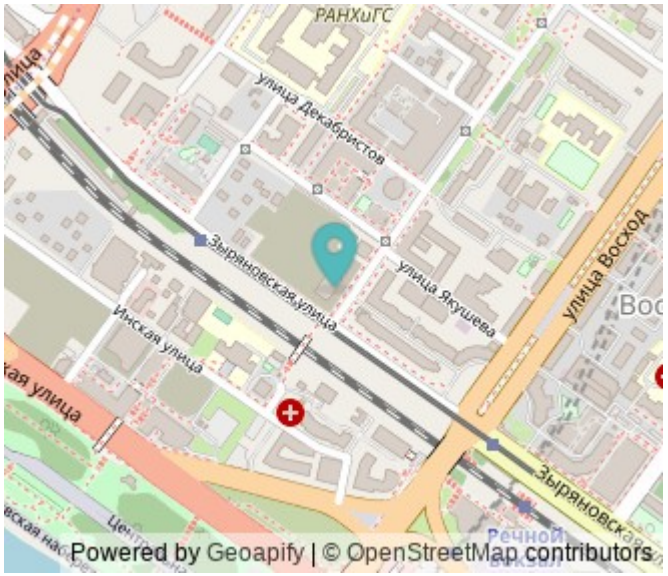

Характеристики

Количество комнат	2	Этаж	20
Этажей всего	24	Площадь кухни	38.00 кв. м
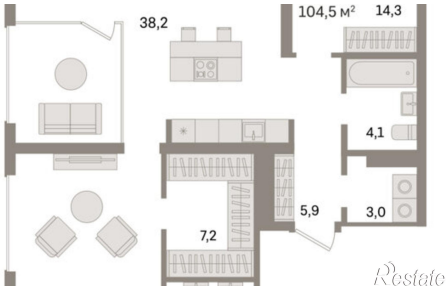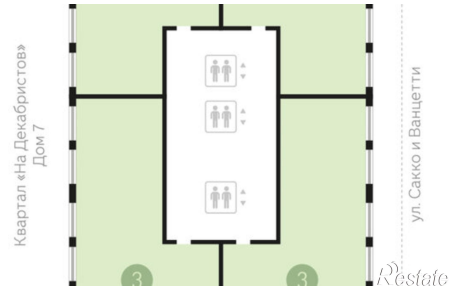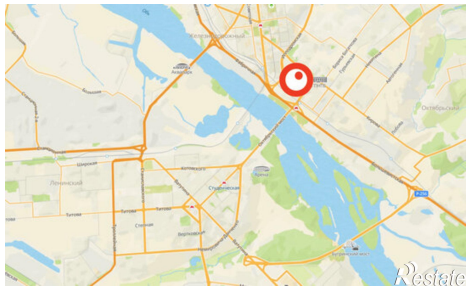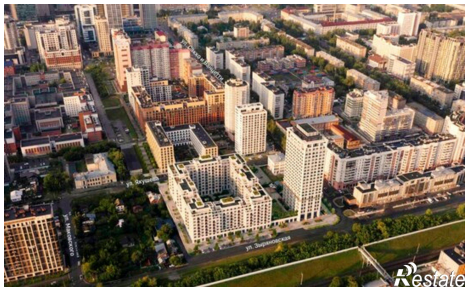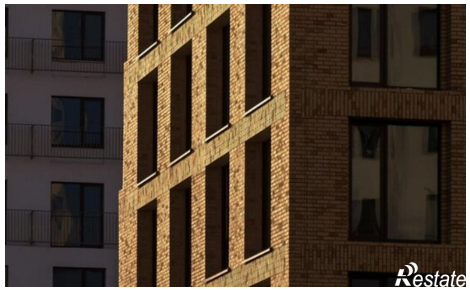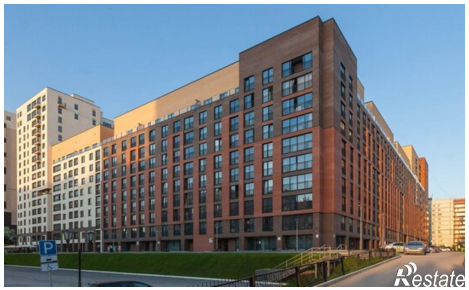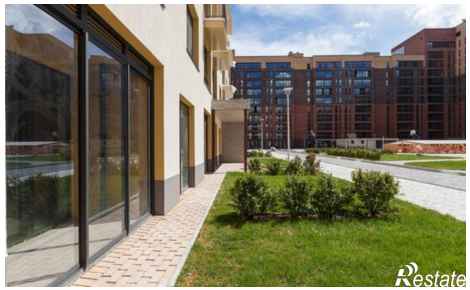
https://novosibirsk.restate.ru/obj/prodazha-dvuhkomnatnoy-kvartiri-zyryanovskaya-ulica-51-str-18232166003/