Сдать квартиру за 70 000 рублей на улица Бориса Богаткова, 253/4

Новосибирская область, Городской округ Новосибирск, Новосибирск, улица Бориса Богаткова, 253/4

Золотая Нива

70 000 Р в месяц

74.00 м^2	42.00 м^2	16.00 м^2	17 из 17
Общая	Жилая	Кухня	Этаж

Сдаётся комфортная квартира в отличном районе! Совмещённая Кухня и гостиная - вся техника встроенная, печь, микроволновая, холодильник, новая стиралка, блюм доводчики и настоящий ясень. Стол с раскладкой до 10 человек, идеально подобранные стулья. Камин с треском, смарт тв с угловым кронштейном для разворота на кухню и саундбаром. Японский Кондиционер General. Джакузи в ванной. Декоративная штукатурка по всей квартире, тёплые полы. Фоновая Музыка с ресивером по всей квартире с функцией отключения каждой комнаты. Система приточно-вытяжной вентиляции. Мастер-спальня полностью мебилирована, матрас, комоды. Кровать, удобная новая детская. Просторная гардеробная. 10 минут метро золотая Нива. Все рядом. Внизу магнит, доставка до двери лента, ярче и тд. Детская площадка, большая парковка.Уютное и светлое жильё, полностью готовое к заселению. В квартире есть всё необходимое для комфортной жизни: удобная мебель, техника и функциональная планировка. Приглашаем к просмотру! Арт. 108219760

0 с 01.07.2025, обновлен 01.07.2025

Продавец: Собственник

Телефон: +79137950100

Характеристики

Количество комнат	3	Тип дома	кирпичный
Этаж	17	Этажей всего	17
Площадь жилая	42.00 кв. м	Площадь комнат	16.00 кв. м
Площадь кухни	16.00 кв. м		

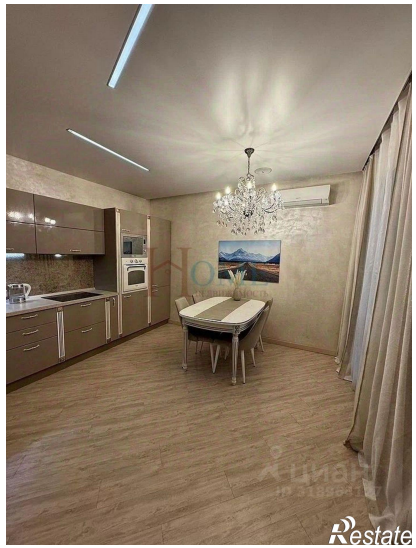

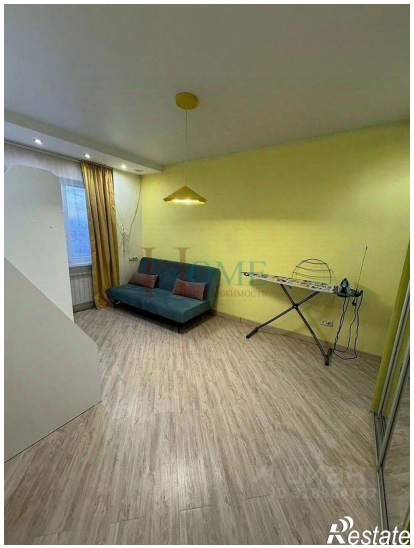
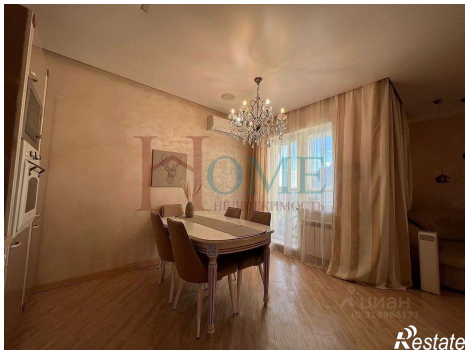

Restate

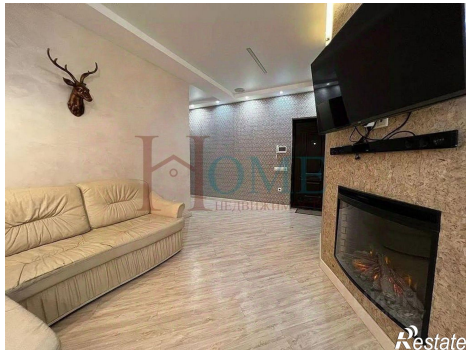
Restate