Купить квартиру за 12 000 000 рублей на Горский мкр, 67

Новосибирская область, Городской округ Новосибирск, Новосибирск, Горский мкр, 67

Студенческая

12 000 000 Р
98 361Р за м^2

122.00 м^2	10.00 м^2	3 из 12
Общая	Кухня	Этаж

РЕДКОЕ предложение на рынке недвижимости! Предлагаем вашему вниманию просторную , уютную трехкомнатную квартиру с собственной просторной ТЕРРАСОЙ площадью 38 м. в микрорайоне Горский, расположенную в Ленинском районе Новосибирска. Общая площадь квартиры составляет 84.9 кв. м, + площадь террасы 38 м, жилая — 47.7 кв. м, а кухня — 10 кв. м. Квартира находится на 5-м этаже 12-этажного кирпичного дома, построенного в 2009 году. Высота потолков — 2.5 метра. Из окон открывается вид на обе стороны дома, что обеспечивает тишину и спокойствие. А имеющаяся терраса площадью 38 м располагает к приятному отдыху на открытом воздухе, вдали от посторонних глаз В квартире выполнен косметический ремонт, что позволяет вам сразу же заехать и жить. Просторная планировка включает три отдельные комнаты и одну шикарную террасу, территория которой позволит воплотить в жизнь Ваши дизанейрские идеи Санузел раздельный и оборудован всем необходимым. На кухне достаточно места для комфортного приготовления пищи и семейных обедов. Дом в хорошем состоянии, с двумя лифтами: пассажирским и грузовым, а также мусоропроводом, что делает жизнь здесь более комфортной. Для вашего автомобиля предусмотрена наземная парковка, поэтому всегда будет место для стоянки. Район, где расположена квартира ...

0 с 30.06.2025, обновлен 30.06.2025

Продавец: Алексей Владимирович

Телефон: +79628235267

Характеристики

Количество комнат	3	Этаж	3
Этажей всего	12	Площадь кухни	10.00 кв. м
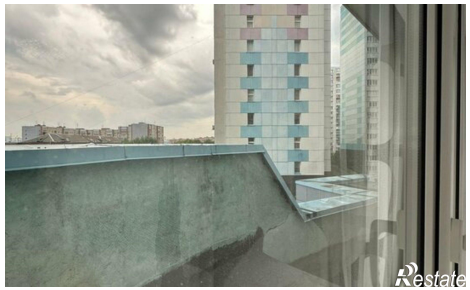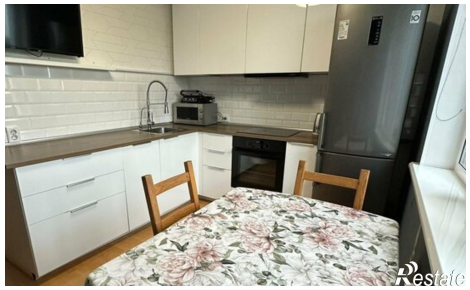
https://novosibirsk.restate.ru/obj/prodazha-tryohkomnatnoy-kvartiri-gorskiy-mkr-67-18232134676/