Купить квартиру за 6 690 000 рублей на ул В.Высоцкого, 49

Новосибирская область, Городской округ Новосибирск, Новосибирск, ул В.Высоцкого, 49

Золотая Нива

6 690 000 Р

107 903Р за м^2

62.00 м^2	25.00 м^2	13 из 15
Общая	Кухня	Этаж

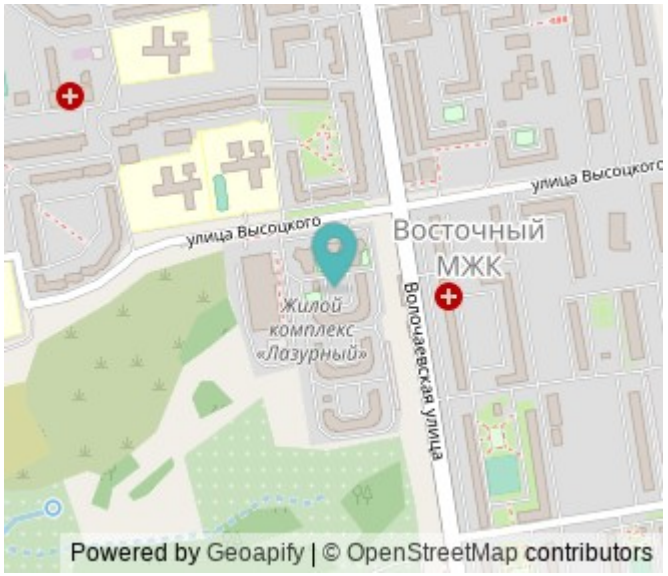

Арт. 107796469 Уважаемые покупатели! Предлагается к покупке просторная 3-х комнатная квартира-студия на МЖК Восточном, в ЖК Лазурный! Дом монолитный, с кирпичным заполнением 2015 года постройки! Отличный вариант для собственного проживания, а так же сдачи в аренду. Квартира состоит из просторной кухни-гостинной 25м2 и двух спален! Окна в квартире выходят на две стороны, что обеспечивает хорошую проветриваемость! Дом удачно расположен в середине массива, в стороне от проезжей части, поэтому нет шума и пыли с дороги. Двор с детскими площадками, достаточно парковочных мест. Квартира расположена на высоком 13 этаже. Ухоженный подъезд, всегда чистота и порядок. Всего 4-ре квартиры на площадке! Данный район включает в себя: транспортную доступность, детские и спортивные площадки. Удачное месторасположение! В шаговой доступности есть все необходимые для жизни объекты инфраструктуры: школы № 195, № 199, детские сады № 489, № 502, поликлиника № 2. ТЦ Лазурный, есть все необходимые продуктовые магазины, аптеки, в 8 минутах ходьбы бассейн Лазурный и спортивный комплекс Молодежный. Отличная транспортная развязка! Остановка общественного транспорта Высоцкого располагается в 3 минутах ходьбы. До метро Золотая Нива всего 15 мин на общественном транспорте и 30 мин до центра города ...

0 с 30.06.2025, обновлен 30.06.2025

Продавец: Маер Александр

Телефон: +79628321997

Характеристики
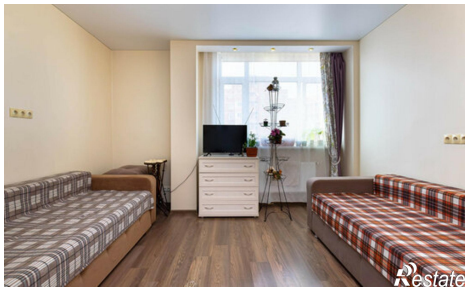
Количество комнат	2	Этаж	13
Этажей всего	15	Площадь кухни	25.00 кв. м