Купить квартиру за 8 700 000 рублей на улица Челюскинцев, 52

Новосибирская область, Городской округ Новосибирск, Новосибирск, улица Челюскинцев, 52

Красный проспект

8 700 000 Р
193 333Р за м^2

45.00 м^2	26.50 м^2	9.00 м^2	9 из 9
Общая	Жилая	Кухня	Этаж

Арт. 107786777 В продаже видовая 2х комнатная квартира в центре города, рядом с Нарымским сквером. Дом кирпичный. Для ценителей идеального местоположения и доступности метро ст Красный проспект. В квартире выполнен свежий ремонт и сохранены винтажные комнатные двери из деревянного массива. Также в квартире остаётся вся мебель, в том числе кухонный гарнитур с большой рабочей поверхностью, бытовая техника: плоский электрический водонагреватель Zanussi на 30 литров, встроенная посудомоечная машина Weissgauff, холодильник Samsung, стиральная машина Indesit, керамическая плитка Hansa, ЖК телевизор Samsung. Состояние квартиры: заезжай и живи. Дом расположен рядом с Нарымским сквером, Цирк, Вознесенский кафедральный собор, Новосибирский государственный педагогический университет, средняя школа N 54, коррекционная школа N 60, лицей N 9, гимназия N 4, детские садики, и множество магазинов. Поликлиника N20, Галерея Новосибирск, Центральный рынок. Расстояние до метро Красный проспект в 3х минутах ходьбы. Чистая продажа. 1 взрослый собственник. Дополнительно оплачивается комиссия с покупателя.

0 с 30.06.2025, обновлен 30.06.2025

Продавец: Собственник

Телефон: +79833013538

Характеристики

Количество комнат	2	Тип дома	кирпичный
Этаж	9	Этажей всего	9
Площадь жилая	26.50 кв. м	Площадь комнат	10.00 кв. м
Площадь кухни	9.00 кв. м		

https://novosibirsk.restate.ru/obj/prodazha-dvuhkomnatnoy-kvartiri-ulica-chelyuskincev-52-18232134475/

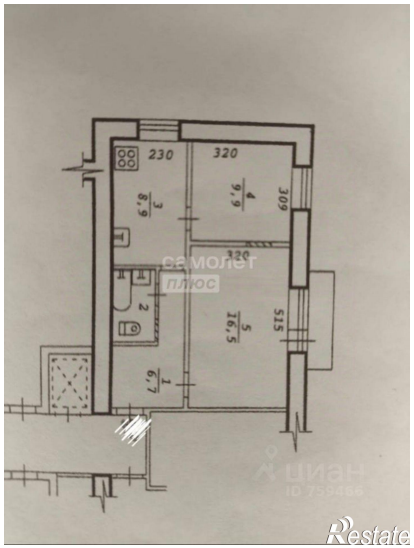

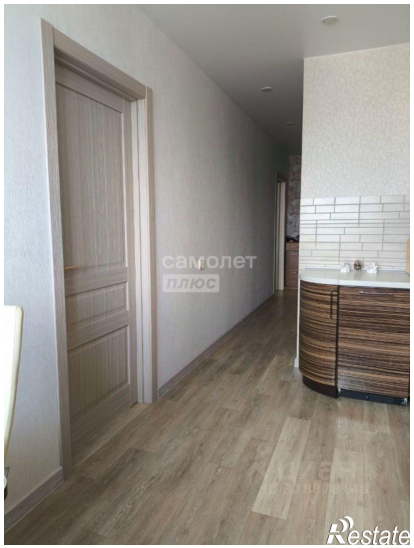

самолет
плюс
Restate

самолет
плюс
Restate