Купить квартиру за 6 900 000 рублей на Писарева улица, д.82

Новосибирская область, Городской округ Новосибирск, Новосибирск, Писарева улица, д.82

6 900 000 Р
175 127Р за м^2

39.40 м^2	19.30 м^2	13.70 м^2	1 из 10
Общая	Жилая	Кухня	Этаж

1 комн. квартира по ул. Писарева. Общей площадью: 39.40 кв.м. Продается уютная квартира улучшенной планировки. Общая площадь 39,4 кв.м. кухня 13,7кв, комната 19,3кв расположена на 1 этаже 10-этажного кирпичного дома по адресу: улица Писарева, дом 82. В квартире остается частично мебель. Все коммуникации заменены, установлена новая входная дверь. Планировка помещения позволяет максимально эффективно использовать пространство и создает ощущение простора. В шаговой доступности от дома расположены все необходимые объекты инфраструктуры: детские сады, школы, магазины, аптеки, банки, кафе и рестораны. Также рядом находятся парки и скверы. Отличная транспортная доступность позволит быстро добраться до любой точки города. Рядом с домом расположены остановки общественного транспорта, а также в10 минутах станция метро Покрышкина, что удобно для тех, кто предпочитает передвигаться на общественном транспорте. Подходит под все виды расчета. Показ по договоренности. Торг! Рядом с объектом находятся: 4 школы, 9 детских садов, 7 продуктовых магазинов, 6 спортивных учреждений, 1 гимназия, 2 лицея, 1 колледж. Возможен обмен на вашу недвижимость. Возможна продажа в рассрочку. При звонке, пожалуйста, сообщите номер варианта - JV001054197056

0 с 28.06.2025, обновлен 30.08.2025

Продавец: Алеся Владимировна

Телефон: +79682214633

Характеристики

Количество комнат	1	Тип дома	кирпичный
Этаж	1	Этажей всего	10
До метро	8 мин	До метро, транспорт	пешком
Наличие телефона	да	Наличие лифта	пассажирский лифт
Санузел	совмещенный с/у	Площадь жилая	19.30 кв. м
Площадь кухни	13.70 кв. м	Вид из окон	во двор

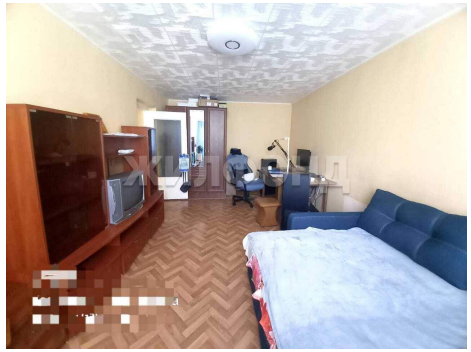

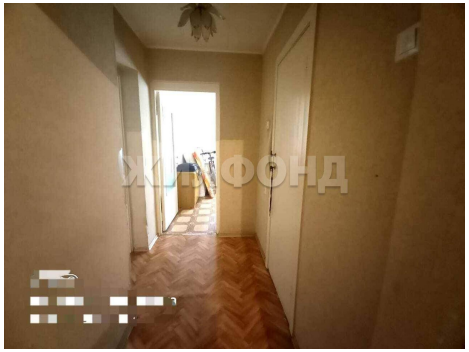

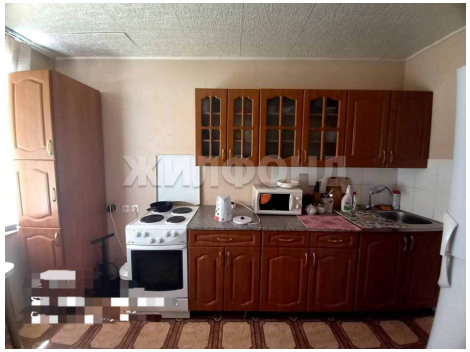

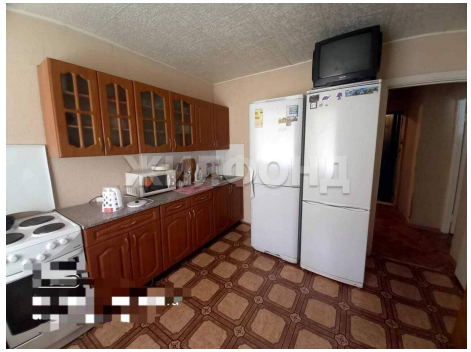

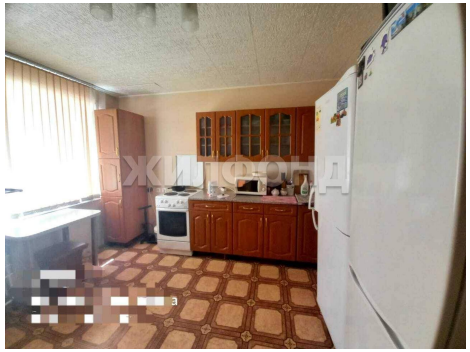

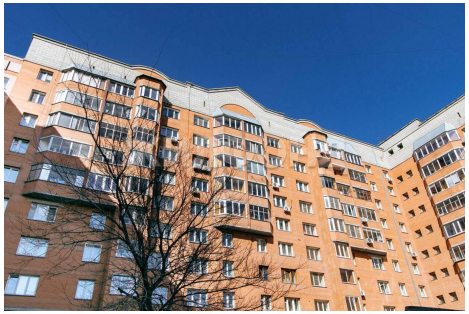

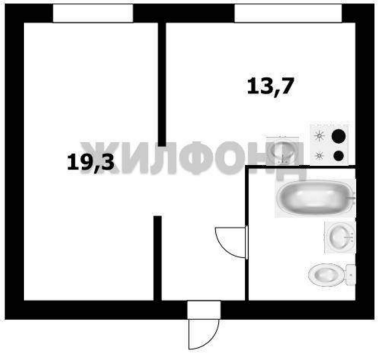
13,7
19,3