Купить квартиру за 4 350 000 рублей на Татьяны Снежиной улица, д.25/4

Новосибирская область, Городской округ Новосибирск, Новосибирск, Татьяны Снежиной улица, д.25/4

Золотая Нива

4 350 000 Р
102 353Р за м^2

42.50 м^2	17.00 м^2	12.00 м^2	5 из 10
Общая	Жилая	Кухня	Этаж

1 комн. квартира по ул. Татьяны Снежиной. Общей площадью: 42.50 кв.м. СРОЧНО! ! Документы готовы , выход на сделку быстрый ! Квартира с большой кухней , можно использовать как двухкомнатную студию : одна комната 17 м2 и , кухня 12 м2 . Квартира с отличным состоянии , продается с мебелью , кухонным гарнитуром и встроенной техникой . Вы ищете ПРОСТОРНУЮ квартиру, в которой УЖЕ сделан ХОРОШИЙ ремонт? Тогда вам сюда! Двери: входная дверь заменена на более качественную, широкую. Стены: все выровнены, наклеены хорошие обои. Сантехника новая . Вся электрика сделана с нуля, есть локальная сеть, везде есть ТВ розетки, а также кабельное ТВ. Квартира очень тёплая и светлая. Окна выходят на светлую сторону . О доме - он удалён от дороги, и потому здесь всегда тихо. Чтобы сделать ПРАВИЛЬНЫЙ выбор, приглашаем вас на просмотр . Отсечка на четыре квартиры . Это очень удобно, таккак вся обувь и одежда, санки, коляски, игрушки для улицы остаются в отсечке и домой грязь не несется. Дом расположен в начале ж. м Плющихинский что значительно упрощает заезд. выезд из микрорайона в часы пик. Во дворе расположен детский сад, а в радиусе 150 - 300 метров от дома, расположены две школы, два детских сада, поликлиника, множество магазинов, остановка общественного транспорта. Двор зеленый с детской ...

0 с 28.06.2025, обновлен 25.08.2025

Продавец: Любовь Васильевна

Телефон: +79607959439

Характеристики

Количество комнат	1	Тип дома	панельный
Этаж	5	Этажей всего	10
До метро	38 мин	До метро, транспорт	пешком
Наличие телефона	да	Наличие балкона	да
Наличие лифта	пассажирский лифт	Санузел	раздельный с/у
Площадь жилая	17.00 кв. м	Площадь кухни	12.00 кв. м
Вид из окон	во двор		

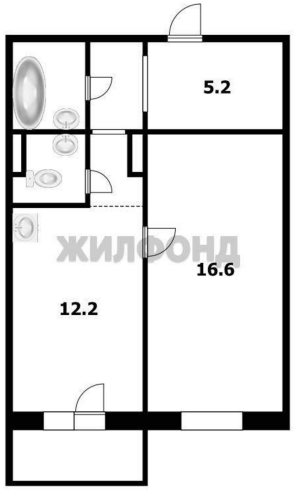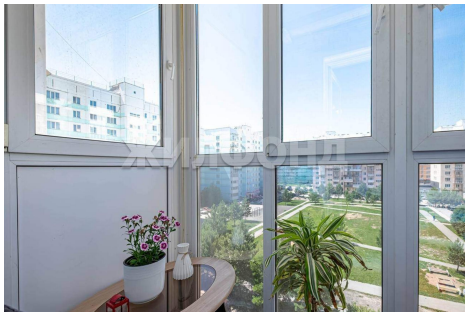
5.2
16.6
12.2