Купить квартиру за 4 600 000 рублей на Фасадная улица, д.29

Новосибирская область, Городской округ Новосибирск, Новосибирск, Фасадная улица, д.29

Площадь Маркса

4 600 000 Р

73 718Р за м^2

62.40 м^2	46.10 м^2	5.70 м^2	3 из 5
Общая	Жилая	Кухня	Этаж

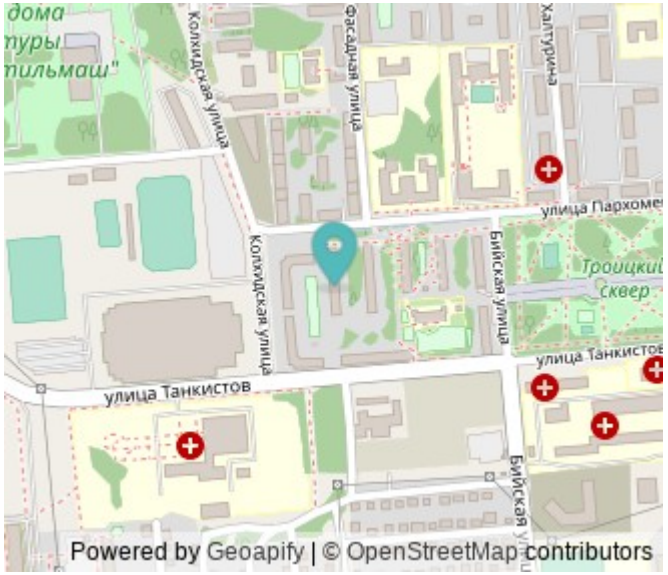

3 комн. квартира по ул. Фасадная. Общей площадью: 62.40 кв.м. Продам 3-комнатную квартиру в Ленинском районе. Комфортный 3 этаж, изолированные комнаты, просторный коридор, изолированный санузел. Развитая инфраструктура района: в шаговой доступности детский сад, общеобразовательная школа, спортивный комплекс Заря, торговые центры, магазины, поликлиника, микрохирургия глаза имени академика С. Н. Фёдорова, остановка общественного транспорта с огромным количеством маршрутов. Рядом с объектом находятся: 1 школа, 4 детских сада, 4 продуктовых магазина, 2 спортивных учреждения. Возможен обмен на вашу недвижимость. Возможна продажа в рассрочку. При звонке, пожалуйста, сообщите номер варианта - JV003054134506

0 с 20.06.2025, обновлен 13.07.2025

Продавец: Елена Руслановна

Телефон: +79607845625

Характеристики

Количество комнат	3	Тип дома	панельный
Этаж	3	Этажей всего	5
До метро	56 мин	До метро, транспорт	пешком
Наличие телефона	да	Наличие балкона	да
Санузел	раздельный с/у	Площадь жилая	46.10 кв. м
Площадь кухни	5.70 кв. м	Наличие парковки	да
Вид из окон	на улицу и двор		

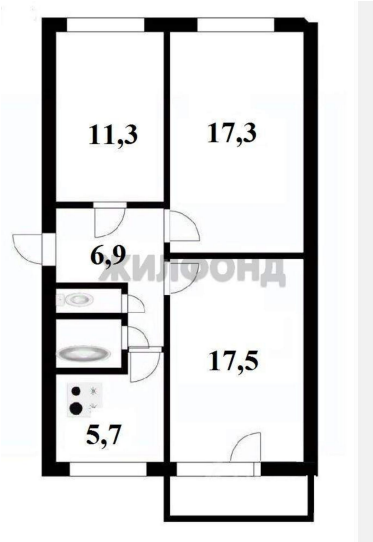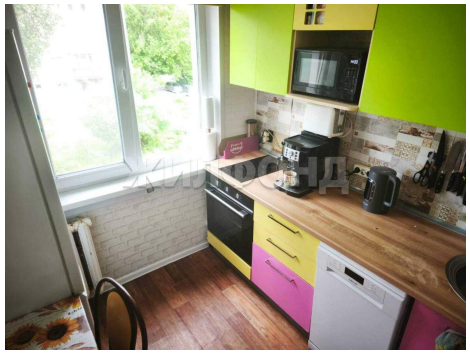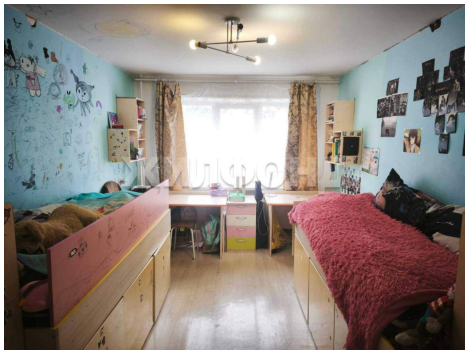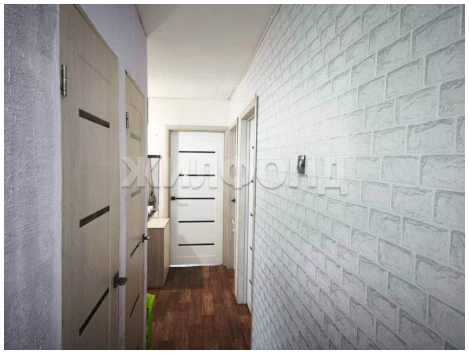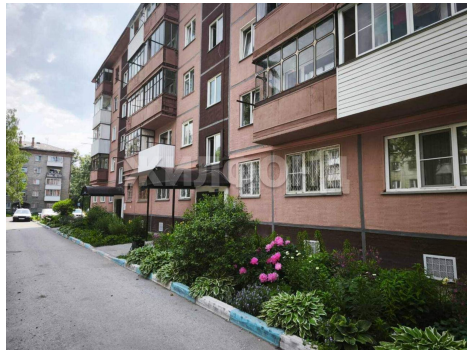
11,3
17,3
6,9
17,5
5,7