Сдать квартиру за 75 000 рублей на улица Максима Горького, 85

Новосибирская область, Городской округ Новосибирск, Новосибирск, улица Максима Горького, 85

Площадь Ленина

75 000 Р в месяц

110.00 $м^2$	5 из 10
Общая	Этаж

Огороженный двор с распашными автоматическими воротами, парковка во дворе, камеры во дворе и подъезде, охрана. В доме находится магазин Пятёрочка . Рядом площадь Ленина, Оперный театр, сквер. Окна выходят на три стороны дома.

0 с 18.06.2025, обновлен 18.06.2025

Продавец: Собственник

Телефон: +79137772193

Характеристики
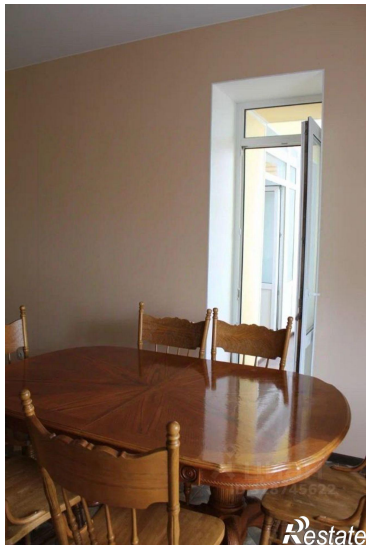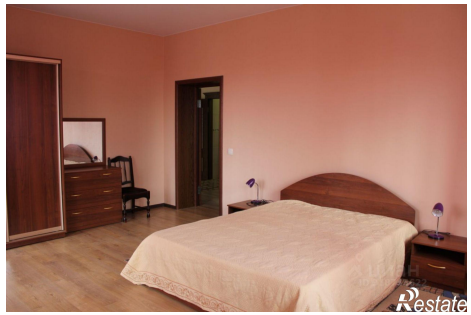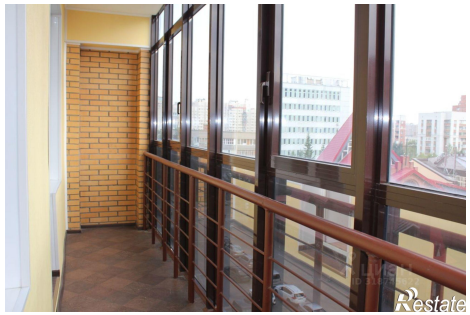
Количество комнат	3	Тип дома	кирпичный
Этаж	5	Этажей всего	10