Купить квартиру за 4 620 000 рублей на улица Жуковского, 117

Новосибирская область, Городской округ Новосибирск, Новосибирск, улица Жуковского, 117

Заельцовская

4 620 000 Р
110 000Р за м^2

42.00 м^2	29.00 м^2	6.00 м^2	2 из 5
Общая	Жилая	Кухня	Этаж

Обратите внимание - сильно выгодная цена! в квартире никто не проживает, не сдаётся. удобный 2 этаж из пяти. предлагается к продаже двухкомнатная квартира на ботаническом жилмассиве. b квартире все окна пластиковые, на полу ламинат, на стенах обои, стены санузла облицованы кафелем. в непосредственной близости от дома находится две школы и четыре детских сада, зоопарк и тимирязевский сквер. до метро 16 минут (станция заельцовская) в квартире из мебели только кухонный гарнитур с встроенным холодильником, духовым шкафом и газовой плитой в доме сделан капитальный ремонт - новая крыша, чистый ухоженный подъезд. ждём вас на просмотр Возможен обмен на вашу недвижимость. Возможна продажа в рассрочку. Комплексная услуга для покупателя с полной финансовой ответственностью агентства При звонке, пожалуйста, сообщите номер варианта - JV002054147858 Дополнительно оплачивается комиссия с покупателя. Пожалуйста, дождитесь ответа специалиста при звонке. Время дозвона до владельца объявления увеличено из-за использования подменных номеров на сайте Циан.

0 с 17.06.2025, обновлен 17.06.2025

Продавец: Собственник

Телефон: +79137312248

Характеристики

Количество комнат	2	Тип дома	кирпично-монолитный
Этаж	2	Этажей всего	5
Площадь жилая	29.00 кв. м	Площадь кухни	6.00 кв. м

https://novosibirsk.restate.ru/obj/prodazha-dvuhkomnatnoy-kvartiri-ulica-zhukovskogo-117-18232110111/

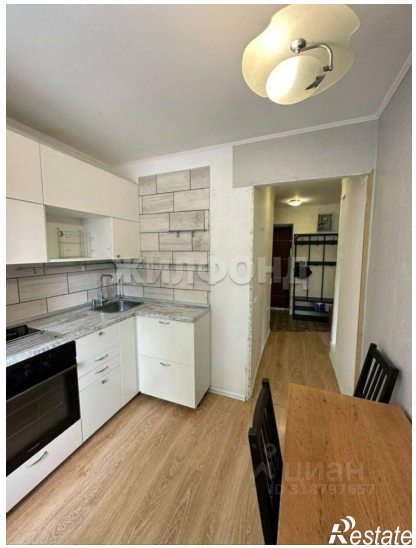
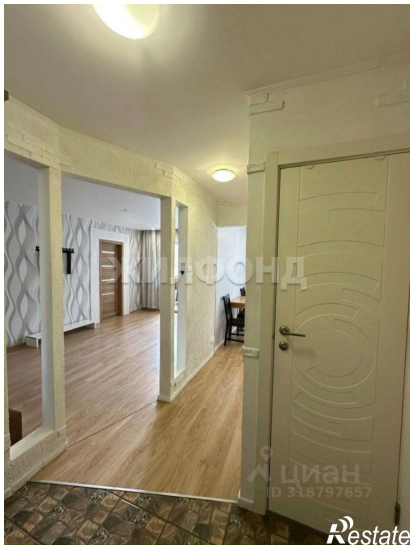

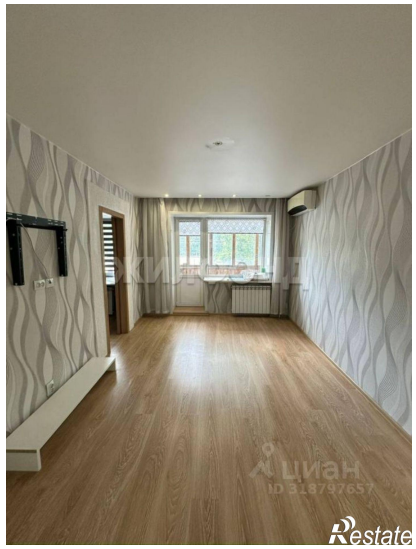
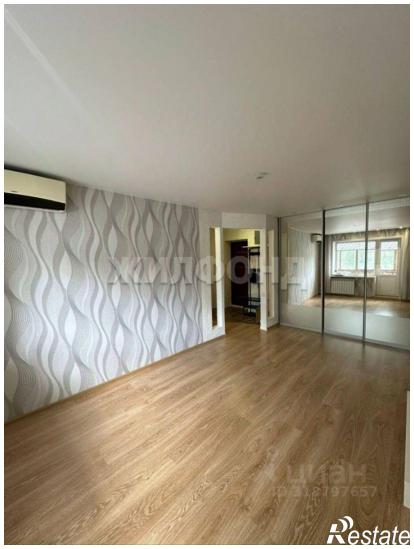

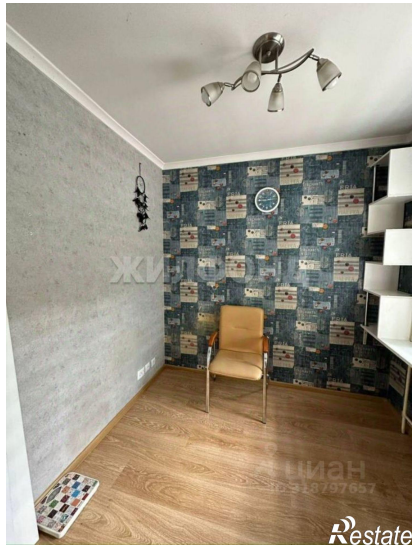
Restate

Restate