Купить квартиру за 4 750 000 рублей на ул Героев Революции, 32/1

Новосибирская область, Городской округ Новосибирск, Новосибирск, ул Героев Революции, 32/1

Речной Вокзал

4 750 000 Р
110 465Р за м^2

43.00 м^2	25.40 м^2	7.00 м^2	6 из 9
Общая	Жилая	Кухня	Этаж

СВОБОДНАЯ ПРОДАЖА ОТ СОБСТВЕННИКА! Предлагаем вашему вниманию уютную 2-комнатную квартиру в Новосибирске на улице Героев Революции, 32/1. Общая площадь квартиры составляет 43.2 кв. м, жилая площадь — 25.4 кв. м, кухня — 7.5 кв. м. Квартира располагается на 6-м этаже 9-этажного панельного дома, построенного в 1986 году. Высота потолков — 2.5 метра. В квартире выполнен косметический ремонт, что позволит вам сразу заехать и жить. Комнаты светлые и уютные, окна выходят во двор, что создает атмосферу покоя и уюта. В вашем распоряжении один балкон, где можно устраивать вечерние чаепития. Санузел раздельный, что очень удобно для семьи. В квартире остаётся вся мебель. Дом оснащен пассажирским лифтом и мусоропроводом, поэтому вам не придется беспокоиться о бытовых мелочах. Во дворе есть наземная парковка, где всегда можно найти место для вашего автомобиля. Район обладает отличной инфраструктурой: рядом находятся школы и детские сады, что идеально для семей с детьми. Магазины в шаговой доступности позволят вам делать покупки без лишних поездок. В шаговой доступности остановка общественного транспорта (1мин пешком) и станция электропоездов (8мин пешком). До метро Речной вокзал можно добраться на автомобиле за 18 минут, что обеспечит вам удобный доступ к любым точкам города. Квартира ...

0 с 17.06.2025, обновлен 17.06.2025

Продавец: Собственник

Телефон: +79138955549

Характеристики

Количество комнат	2	Тип дома	панельный
Этаж	6	Этажей всего	9
Площадь жилая	25.40 кв. м	Площадь кухни	7.00 кв. м

https://novosibirsk.restate.ru/obj/prodazha-dvuhkomnatnoy-kvartiri-ul-geroev-revolyucii-32-1-18232107244/

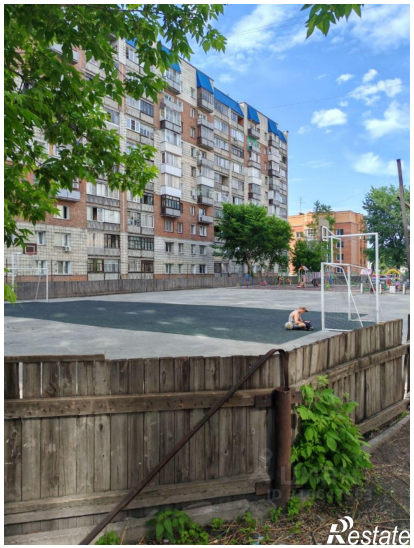
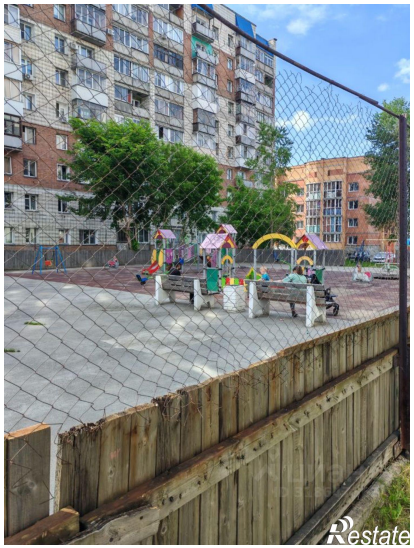

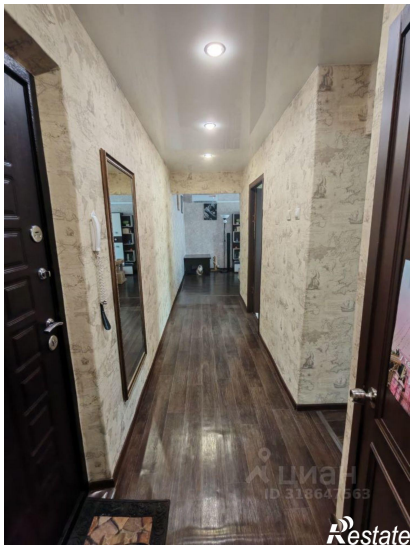
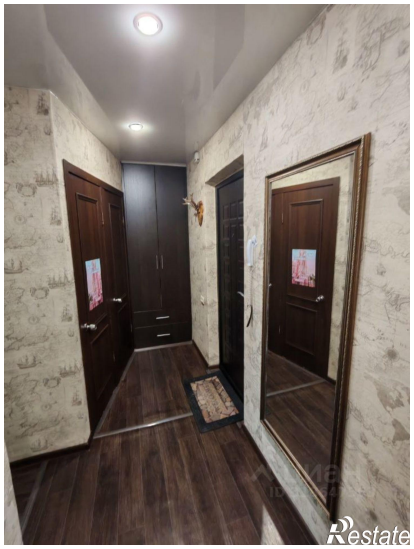
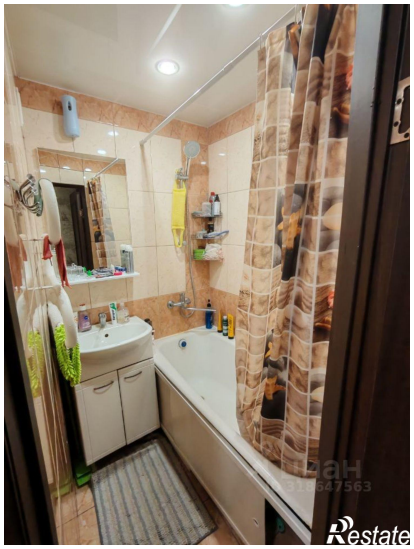

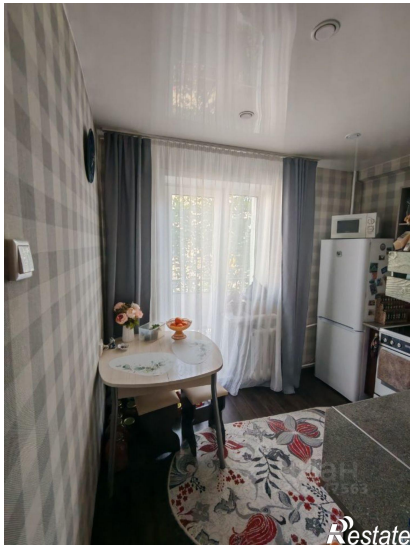
Restate

Restate