Сдать квартиру за 25 000 рублей на улица Бородина, 54

Новосибирская область, Городской округ Новосибирск, Новосибирск, улица Бородина, 54

Площадь Маркса

25 000 Р в месяц

36.00 $м^2$	9 из 24
Общая	Этаж

Сдам уютную 1-комнатную квартиру на 9-ом видовом этаже, , ценящим чистоту и порядок. Квартира расположена в тихом, зеленом районе, двор без машин, большая отдельная парковка; хорошая инфраструктура - в шаговой доступности магазины, аптеки, остановки общественного транспорта... В квартире выполнен новый качественный ремонт. Установлены пластиковые окна, балкон застеклен. Имеется вся необходимая мебель для комфортного проживания: диван, тумба под TV, шкаф для одежды, обувница, зеркала, кухонный гарнитур, стол и стулья. Техника: холодильник, стиральная машина, плита, микроволновка, телевизор. Рассмотрим семейную пару или одного человека, без вредных привычек! По домашним питомцам обсуждается в индивидуальном порядке... Квартира сдается на длительный срок. Оплата помесячно + счетчики. Залог в размере 10000 рублей обязателен, возвращается при освобождении квартиры, при условии сохранения имущества в надлежащем состоянии и отсутствия долгов. Главное условие - ответственное отношение к жилью и своевременная оплата. Соседи спокойные, дружелюбные. Подъезд чистый, ухоженный. ----- Примечание: у собственника могут быть дополнительные пожелания к жильцам - обсудите их в чате или по телефону

0 с 17.06.2025, обновлен 17.06.2025

Продавец: Собственник

Телефон: +79137269748

Характеристики

Количество комнат	1	Этаж	9
Этажей всего	24		

https://novosibirsk.restate.ru/obj/arenda-odnokomnatnoy-kvartiri-ulica-borodina-54-18232107102/

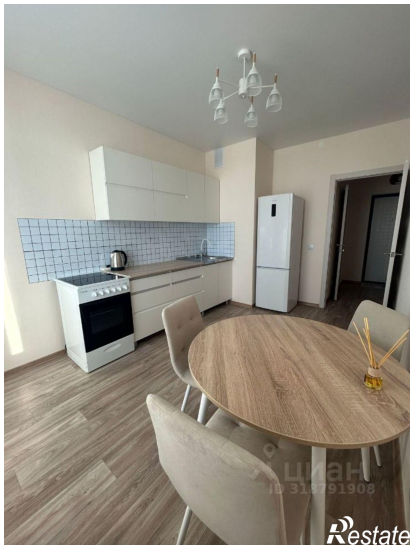

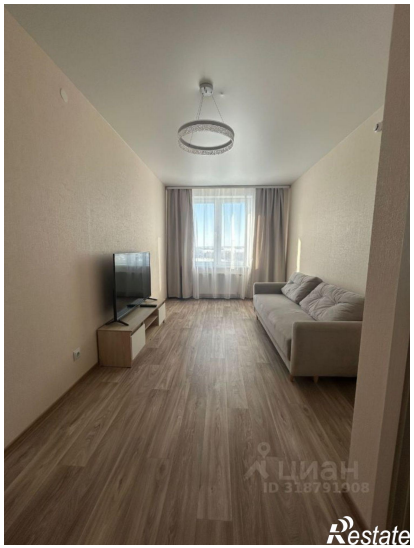

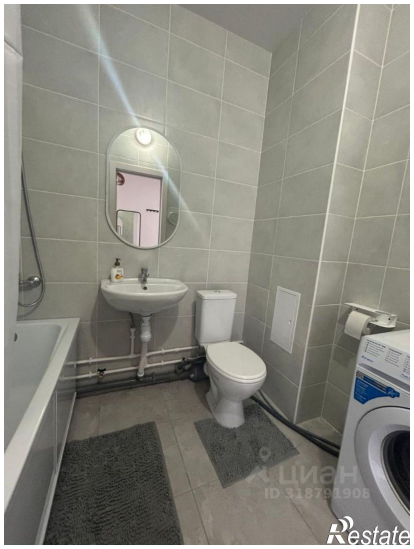

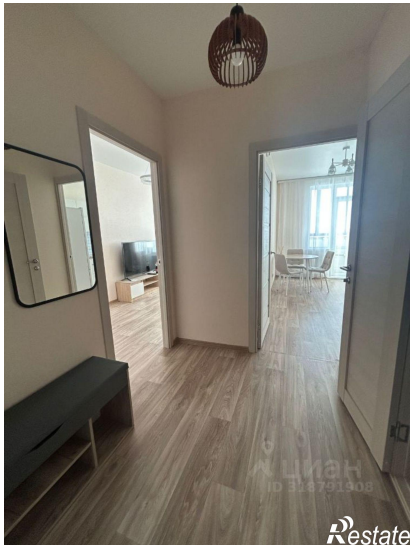
Restate

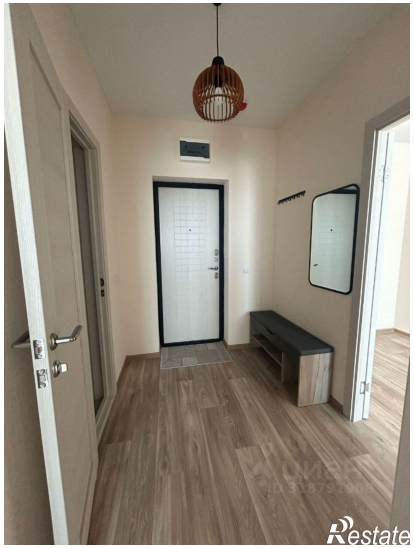
Restate