Купить квартиру за 6 000 000 рублей на ул Доватора, 29

Новосибирская область, Городской округ Новосибирск, Новосибирск, ул Доватора, 29

Золотая Нива

6 000 000 Р
139 535Р за м^2

43.00 м^2	10.00 м^2	4 из 5
Общая	Кухня	Этаж

Продается великолепная 2-комнатная квартира в Дзержинском районе по улице Доватора! Эта уютная квартира расположена на 4 этаже и предлагает вам идеальное сочетание комфорта и удобства. Изолированные комнаты с окнами, выходящими на две стороны дома, создают атмосферу уюта и света, а удачная планировка позволяет максимально эффективно использовать пространство. Квартира находится в отличном состоянии: выполнен качественный ремонт, заменена вся система отопления, установлены новые медные радиаторы, что гарантирует тепло даже в самые холодные зимние дни. Не угловая, что добавляет дополнительный комфорт. В квартире также заменена электропроводка, установлены натяжные потолки, а на кухне вас ждет встроенный кухонный гарнитур и необходимая техника. В ванной, туалете и на кухне вы найдете стильный кафель, который добавляет изысканности. Балкон застеклен и обшит лакированной вагонкой, а снаружи дома отделан сайдингом — это не только красиво, но и практично. Расположение квартиры просто идеальное! В шаговой доступности находятся три школы, три детских сада, взрослая и детская поликлиники, почта, а также пункты выдачи популярных интернет-магазинов. Не упустите возможность насладиться жизнью в окружении множества продуктовых магазинов и торговых центров, таких как ТЦ Континент и Дружба. Остановка ...

0 с 16.06.2025, обновлен 16.06.2025

Продавец: Назарян Армен Игоревич

Телефон: +79876503831

Характеристики

Количество комнат	2	Этаж	4
Этажей всего	5	Площадь кухни	10.00 кв. м
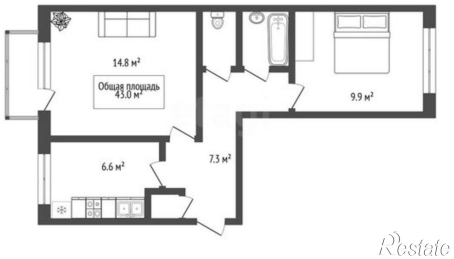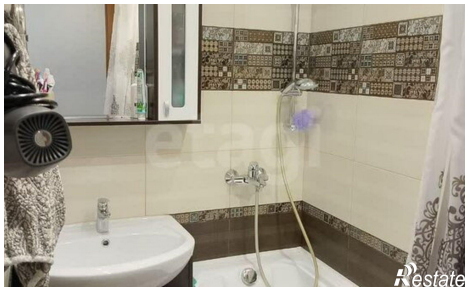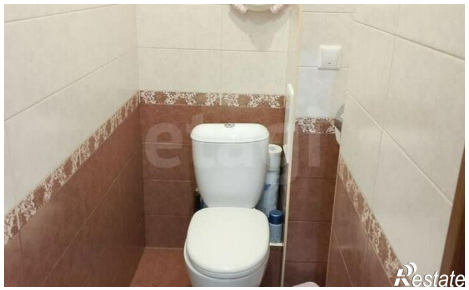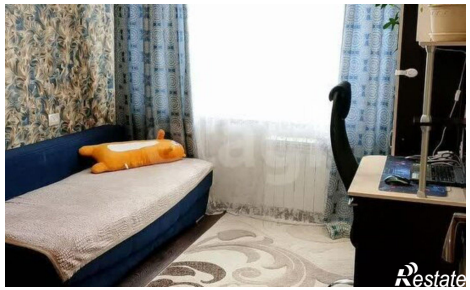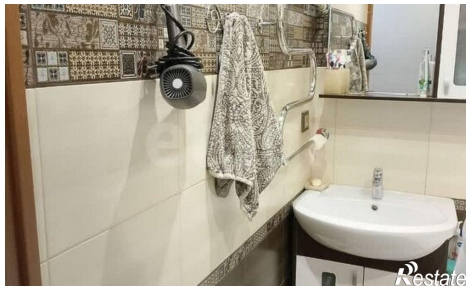
https://novosibirsk.restate.ru/obj/prodazha-dvuhkomnatnoy-kvartiri-ul-dovatora-29-18232098922/