Сдать квартиру за 25 000 рублей на улица Пермитина, 22

Новосибирская область, Городской округ Новосибирск, Новосибирск, улица Пермитина, 22

Студенческая

25 000 Р в месяц

31.00 м^2	19.00 м^2	6.00 м^2	6 из 9
Общая	Жилая	Кухня	Этаж

Сдается уютная квартира с отличным ремонтом! В квартире есть все, для комфортного проживания: диван (раскладывается), мебельная стенка, кондиционер, стиральная автомат-машинка, кухонный гарнитур со всей необходимой техникой, холодильник, стол/табуретки, небольшая гардеробная с подсветкой, застекленная лоджия 7 кв. метров, где можно отдохнуть после рабочего дня и выпить чашечку кофе! Отличная транспортная развязка, в 10 минутах от метро! Квартира сдается на длительный срок, людям БЕЗ вредных привычек, БЕЗ детей, БЕЗ животных! Если обьявление АКТИВНО, значит оно АКТУАЛЬНО! Все переговоры по вопросу показа ведуться по телефону! Просьба звонить с 11:00 до 20:00. Ваши расходы: 25т.р аренда+ 10 депозит + оплата по счетчикам + 50 % комиссия.

0 с 15.06.2025, обновлен 15.06.2025

Продавец: Собственник

Телефон: +79137097566

Характеристики
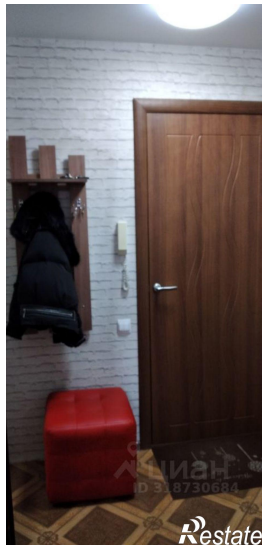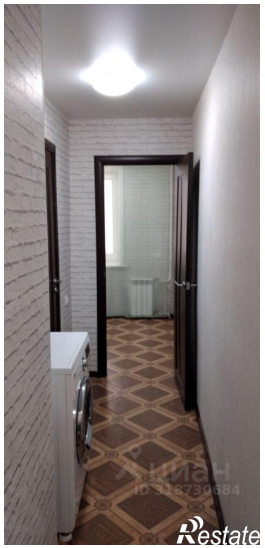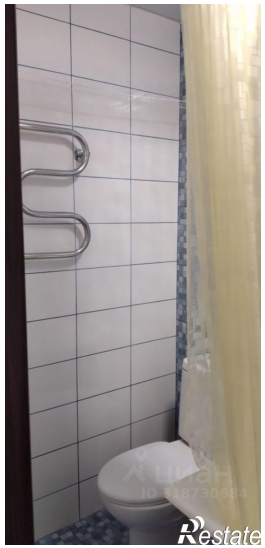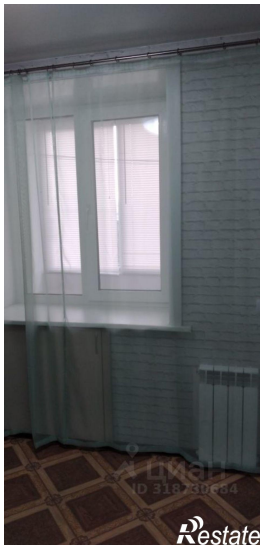
Количество комнат	1	Тип дома	кирпичный
Этаж	6	Этажей всего	9
Площадь жилая	19.00 кв. м	Площадь кухни	6.00 кв. м