Сдать квартиру за 25 000 рублей на ул Добролюбова, 162/1

Новосибирская область, Городской округ Новосибирск, Новосибирск, ул Добролюбова, 162/1

Золотая Нива

25 000 Р в месяц

33.00 м^2	20.00 м^2	8.00 м^2	15 из 17
Общая	Жилая	Кухня	Этаж

Сдаётся 1-комнатная квартира на длительный срок. В квартире есть вся необходимая мебель и техника. Развитая инфраструктура. Удобная транспортная развязка (до метро Золотая Нива 11 минут пешком). Предусмотрен возвратный депозит в размере 5 тысяч рублей. Звоните, отвечу на все Ваши вопросы. При звонке, пожалуйста, сообщите номер варианта - JA000100718039 Пожалуйста, дождитесь ответа специалиста при звонке. Время дозвона до владельца объявления увеличено из-за использования подменных номеров на сайте Циан.

0 с 15.06.2025, обновлен 15.06.2025

Продавец: Собственник

Телефон: +79138927646

Характеристики

Количество комнат	1	Тип дома	кирпичный
Этаж	15	Этажей всего	17
Площадь жилая	20.00 кв. м	Площадь кухни	8.00 кв. м
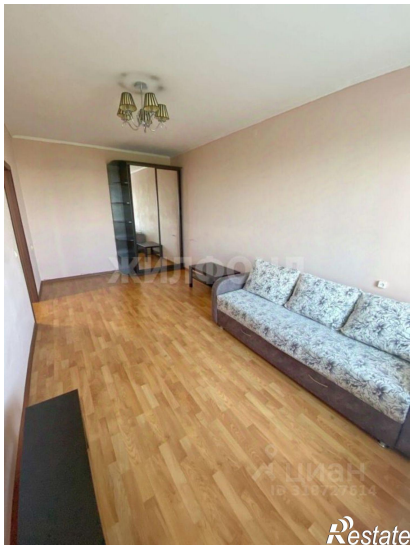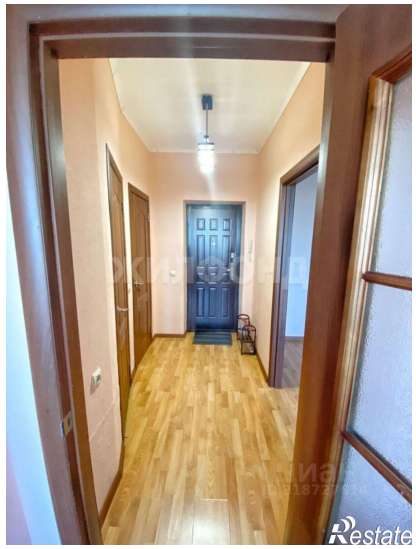
https://novosibirsk.restate.ru/obj/arenda-odnokomnatnoy-kvartiri-ul-dobrolyubova-162-1-18232095669/