Купить квартиру за 4 900 000 рублей на ул Ельцовская, 4

Новосибирская область, Городской округ Новосибирск, Новосибирск, ул Ельцовская, 4

Площадь Гарина-Михайловского

4 900 000 Р
144 118Р за м^2

34.00 м^2	20.00 м^2	8.00 м^2	2 из 5
Общая	Жилая	Кухня	Этаж

В чистой продаже квартира улучшенной планировки в кирпичном доме. Установлены пластиковые окна, большая лоджия на кухню и комнату застеклена и обшита рейкой, в санузле кафель до потолка. Квартира подходит для сдачи в аренду или собственного проживания. В шаговой доступности остановка общественного транспорта, средняя школа, детские сады. До метро Заельцовская всего 4 остановки. Документы проверены и готовы к быстрой сделке, никто не проживает. Звоните и приезжайте смотреть! Рядом с объектом находятся: 1 школа, 4 детских сада, 7 продуктовых магазинов, 1 спортивное учреждение, 3 колледжа. Возможен обмен на вашу недвижимость. Возможна продажа в рассрочку. Комплексная услуга для покупателя с полной финансовой ответственностью агентства При звонке, пожалуйста, сообщите номер варианта - JV001054131687. Дополнительно оплачивается комиссия с покупателя. Пожалуйста, дождитесь ответа специалиста при звонке. Время дозвона до владельца объявления увеличено из-за использования подменных номеров на сайте Циан.

0 с 14.06.2025, обновлен 14.06.2025

Продавец: Собственник

Телефон: +79831235944

Характеристики
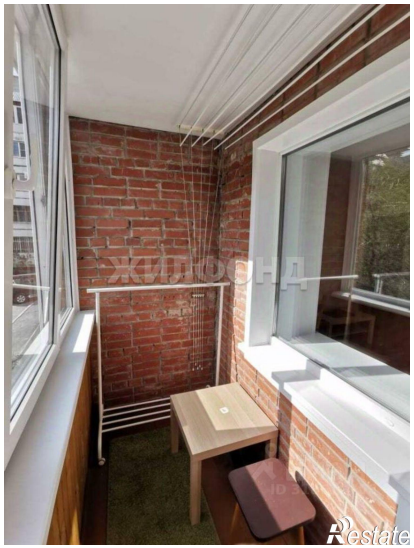
Количество комнат	1	Тип дома	кирпичный
Этаж	2	Этажей всего	5
Площадь жилая	20.00 кв. м	Площадь кухни	8.00 кв. м