Сдать квартиру за 26 000 рублей на ул Тюленина, 26

Новосибирская область, Городской округ Новосибирск, Новосибирск, ул Тюленина, 26

Заельцовская

26 000 Р в месяц

34.00 м²	14.00 м²	9.00 м²	6 из 17
Общая	Жилая	Кухня	Этаж

Сдается однокомнатная квартира со свежим косметическим ремонтом, укомплектована всем необходимым,установлен кондиционер. Район с развитой инфраструктурой,рядом торговые центры, салоны красоты, остановка общественного транспорта в шаговой доступности. Просмотры по предварительной договоренности. Арт. 80303764

0 с 14.06.2025, обновлен 14.06.2025

Продавец: Собственник

Телефон: +79132029575

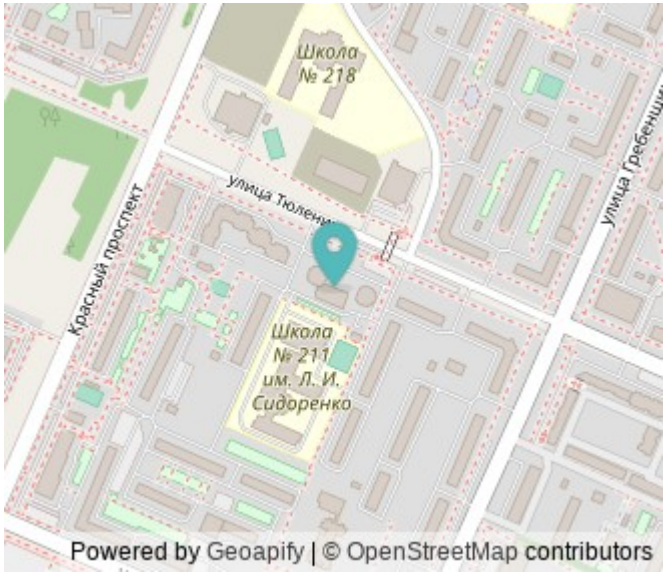

Характеристики

Количество комнат	1	Тип дома	кирпичный
Этаж	6	Этажей всего	17
Площадь жилая	14.00 кв. м	Площадь комнат	14.00 кв. м
Площадь кухни	9.00 кв. м		

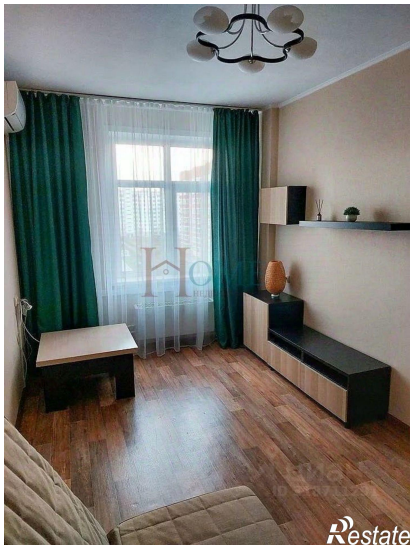
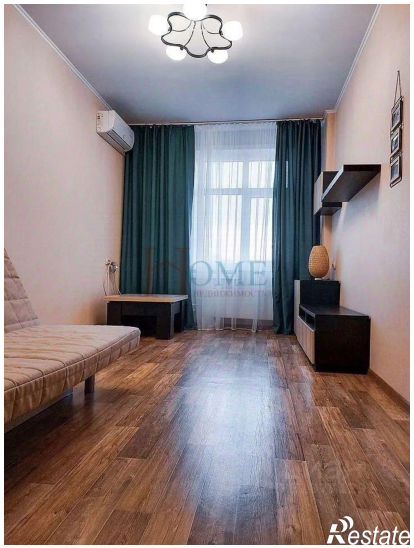
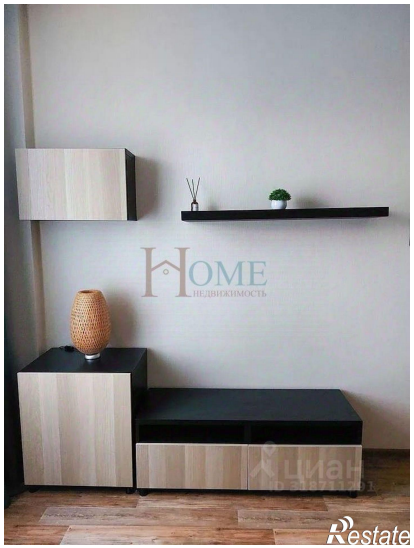

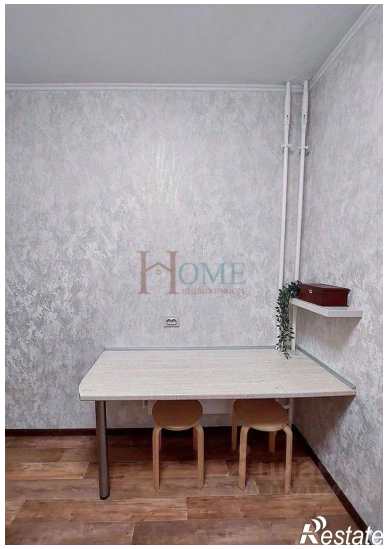

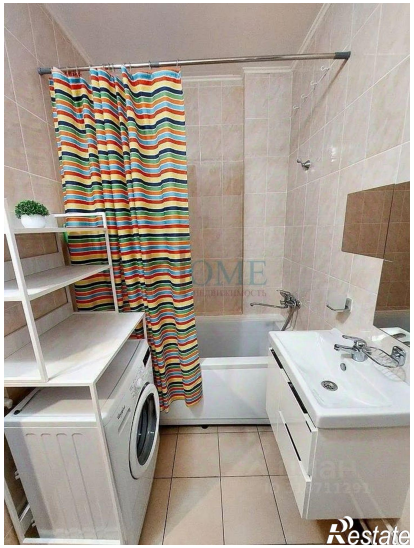
Restate

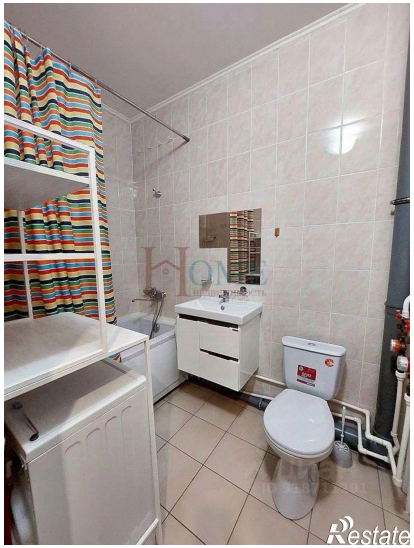
Restate