Сдать квартиру за 35 000 рублей на ул Николая Островского, 120

Новосибирская область, Городской округ Новосибирск, Новосибирск, ул Николая Островского, 120

Маршала Покрышкина

35 000 Р в месяц

32.00 м^2	15.20 м^2	12.00 м^2	12 из 19
Общая	Жилая	Кухня	Этаж

Сдаётся комфортная квартира в отличном районе! Уютное и светлое жильё, полностью готовое к заселению. В квартире есть всё необходимое для комфортной жизни: удобная мебель, техника и функциональная планировка. Приглашаем к просмотру! Арт. 107407532

0 с 14.06.2025, обновлен 14.06.2025

Продавец: Собственник

Телефон: +79133806962

Характеристики

Количество комнат	1	Тип дома	монолитный
Этаж	12	Этажей всего	19
Площадь жилая	15.20 кв. м	Площадь комнат	10.00 кв. м
Площадь кухни	12.00 кв. м		

14425933

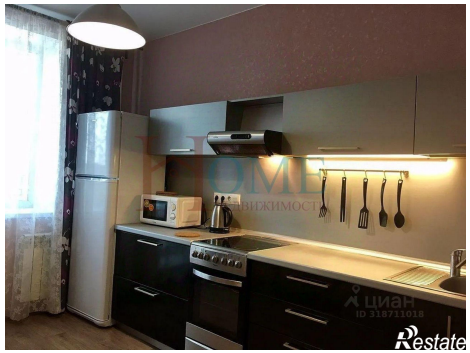

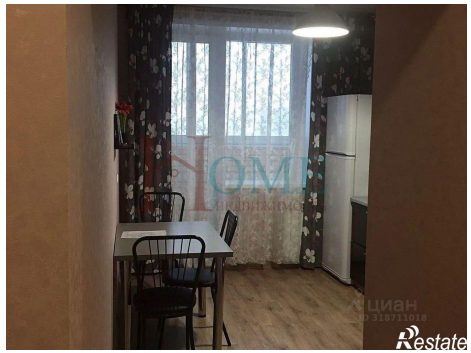

Restate

Restate