Сдать квартиру за 40 000 рублей на улица Ватутина, 20/1

Новосибирская область, Городской округ Новосибирск, Новосибирск, улица Ватутина, 20/1

Площадь Маркса

40 000 Р в месяц

40.00 м^2	18.00 м^2	9.00 м^2	3 из 11
Общая	Жилая	Кухня	Этаж

Сдаётся комфортная квартира в отличном районе! Уютное и светлое жильё, полностью готовое к заселению. В квартире есть всё необходимое для комфортной жизни: удобная мебель, техника и функциональная планировка. Приглашаем к просмотру! Арт. 107390471

2 с 13.06.2025, обновлен 13.06.2025

Продавец: Собственник

Телефон: +79137950100

Характеристики
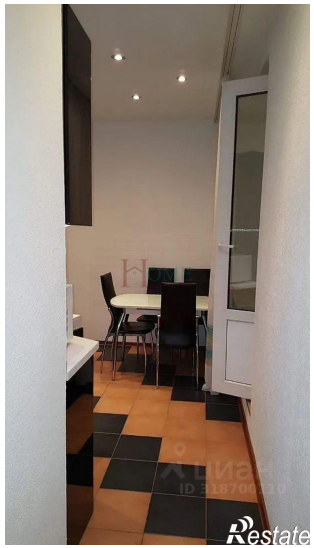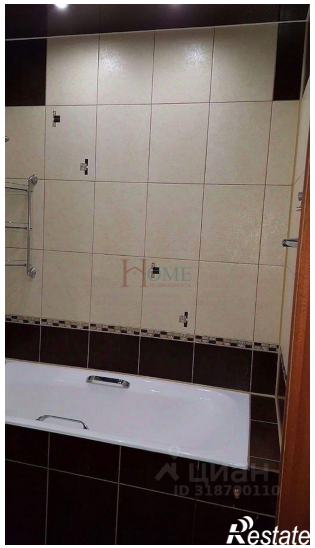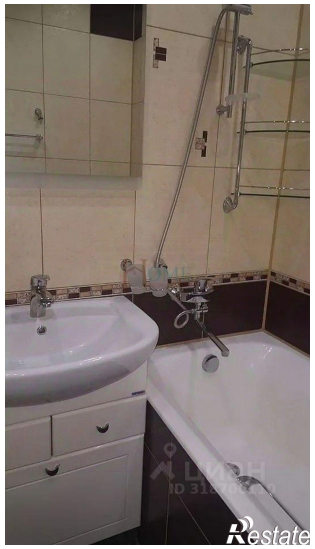
Количество комнат	1	Тип дома	кирпичный
Этаж	3	Этажей всего	11
Площадь жилая	18.00 кв. м	Площадь комнат	18.00 кв. м
Площадь кухни	9.00 кв. м