Сдать квартиру за 75 000 рублей на Дачное шоссе, 22/2

Новосибирская область, Городской округ Новосибирск, Новосибирск, Дачное шоссе, 22/2

Заельцовская

75 000 Р в месяц

68.00 м^2	50.00 м^2	10.00 м^2	3 из 9
Общая	Жилая	Кухня	Этаж

Код объекта: 1636990. Сдается уютная квартира, расположенная в элитком ЖК Флора и Фауна, по адресу: улица Дачное шоссе 22/2. Квартира в отличном состоянии, имеется все необходимое для комфортного проживания мебель и техника: Холодильник, кухонный гарнитур, микроволновая печь, электрическая плита, стиральная машина, диван, кровать, шкаф, посудомоечная машина, телевизор. Так же есть гардеробная. Отличное местоположение, шаговая доступность и остановки общественного транспорта. Большое количество магазинов рядом, детский сад. Рядом сосновый бор, набережная. Есть подземный паркинг. Арендная плата 75 тысяч в месяц + счетчики. Депозит 75 тысяч. Комиссия 50% при оформлении договора и заселении. Звоните, договоримся о просмотре!

0 с 12.06.2025, обновлен 12.06.2025

Продавец: Собственник

Телефон: +79831236186

Характеристики

Количество комнат	1	Тип дома	кирпичный
Этаж	3	Этажей всего	9
Площадь жилая	50.00 кв. м	Площадь кухни	10.00 кв. м
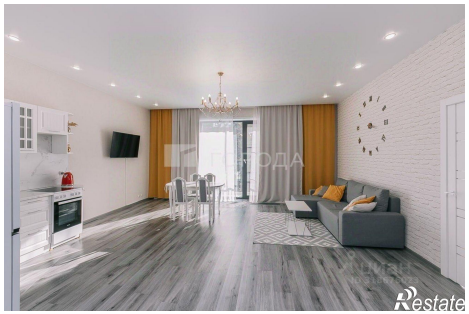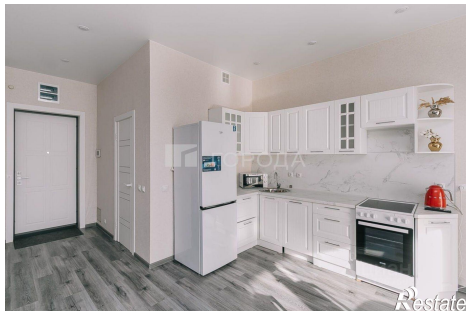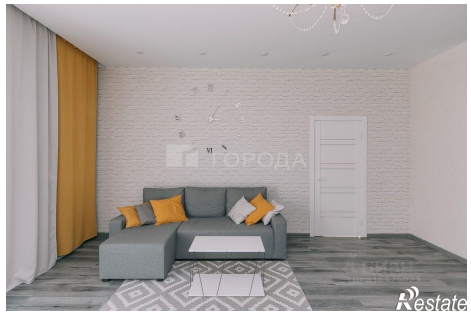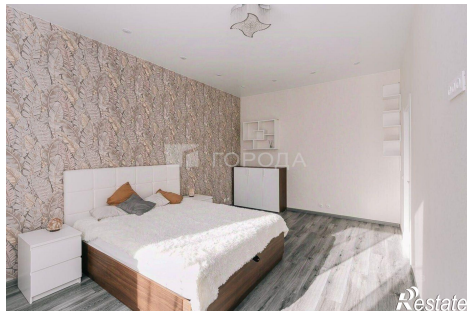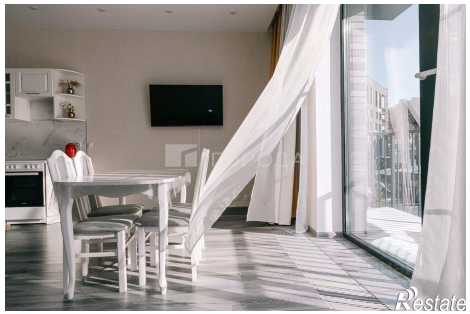
https://novosibirsk.restate.ru/obj/arenda-odnokomnatnoy-kvartiri-dachnoe-shosse-22-2-18232084154/