Купить квартиру за 12 300 000 рублей на улица Дуси Ковальчук, 238

Новосибирская область, Городской округ Новосибирск, Новосибирск, улица Дуси Ковальчук, 238

Заельцовская

12 300 000 Р
143 023Р за м^2

86.00 м^2	40.00 м^2	17.00 м^2	12 из 20
Общая	Жилая	Кухня	Этаж

ПРОДАМ ЛИЧНО! ЦЕНТР ГОРОДА!!!! Квартира с ремонтом, мебелью и техникой. Кирпичный дом. Давно сданная 1-я блок секция. Шикарный вид на город. Много строенных шкафов. Кухня со всей техникой, стиральная машина - все новое, ни кто не жил. Застекленная лоджия. Высота потолков 2.8. Выполнен отличный, дорогой, качественный ремонт: полностью переделана электрика, с заменой всех выключателей и розеток, проведен интернет, установлен домофон, стены- немецкие обои Марбург, покрашены на два раза финской краской Тиккурила. Качественные двери на заказ. Сан узел - керамогранит, ванна 180/80,водонагреватель на 50 литров, верхний душ, скрытие люки, зеркало с подсветкой. Удобное местоположение. Рядом метро Заельцовская. Никаких обременений. Быстрый выход на сделку. Агентствам недвижимости большая просьба, звонить при наличии реального клиента. Хорошая транспортная доступность: до метро можно дойти пешком, у дома автобусная остановка. Развитая инфраструктура: рядом магазин, школа, детский сад.

0 с 11.06.2025, обновлен 12.06.2025

Продавец: Собственник

Телефон: +79137313703

Характеристики

Количество комнат	3	Тип дома	кирпичный
Этаж	12	Этажей всего	20
Площадь жилая	40.00 кв. м	Площадь кухни	17.00 кв. м

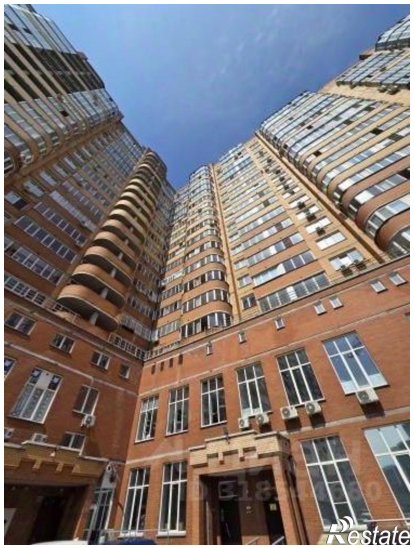

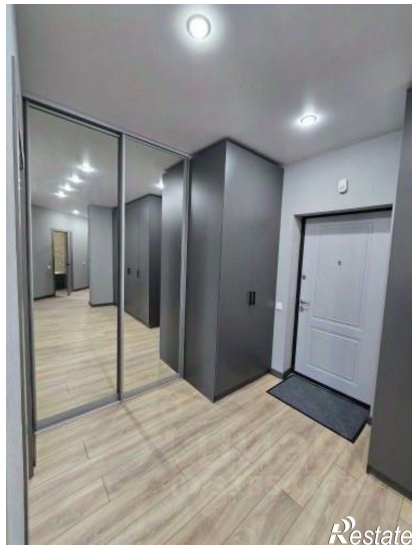
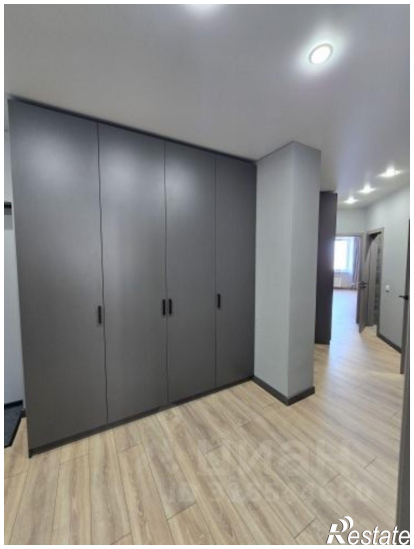
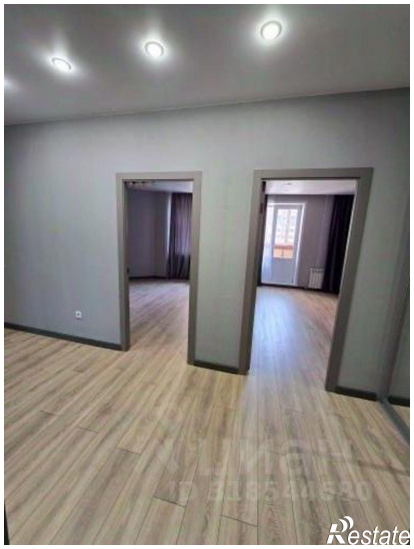

Restate

Restate