Купить квартиру за 6 000 000 рублей на ул Татьяны Снежиной, 42/1

Новосибирская область, Городской округ Новосибирск, Новосибирск, ул Татьяны Снежиной, 42/1

Золотая Нива

6 000 000 Р

105 263Р за м^2

57.00 м^2	30.00 м^2	15.00 м^2	2 из 11
Общая	Жилая	Кухня	Этаж

В продажу предлагается просторная 3к-студия , с огромной кухней гостиной. Свежий ремонт в светлых тонах.Рвздельный санузел.комфортный 2-й этаж, новый жилой комплекс, современные системы охраны, территория огорожена. Жилой комплекс расположен в квартале с живой инфраструктурой, школы, детские сады, транспортная развязка, поликлиники, автостанция, шопинг структура. До центра города 30-45 минут езды транспортом. Чистая продажа.Один взрослый собственник.

0 с 11.06.2025, обновлен 11.06.2025

Продавец: Собственник

Телефон: +79139509884

Характеристики

Количество комнат	3	Тип дома	панельный
Этаж	2	Этажей всего	11
Площадь жилая	30.00 кв. м	Площадь кухни	15.00 кв. м

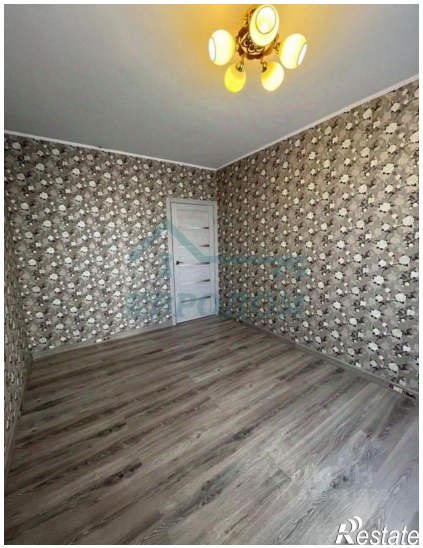

ЕВРОДОМ
ЦИАН
ID 318631322
Restate

ЕВРОДОМ
ЦИАН
ID 318631322
Restate