Сдать квартиру за 27 000 рублей на Горский мкр, 82

Новосибирская область, Городской округ Новосибирск, Новосибирск, Горский мкр, 82

Студенческая

27 000 Р в месяц

33.00 м^2	20.00 м^2	6.00 м^2	13 из 14
Общая	Жилая	Кухня	Этаж

В аренду предлагается замечательная просторная студия. Заселение возможно с 05.11 Есть свое машино место можно арендовать дополнительно. Наша квартира оснащена мебелью ,техникой, бытовой утварью (утюг,чайник,сушилка, гладилка, стремянка) вся социальная инфраструктура в шаговой доступности, Университеты ,школы, банки, аптеки ,МЕТРО ВСЁ РЯДОМ! Ждем ответственных арендаторов.

0 с 11.06.2025, обновлен 11.06.2025

Продавец: Собственник

Телефон: +79139509884

Характеристики

Количество комнат	1	Тип дома	монолитный
Этаж	13	Этажей всего	14
Площадь жилая	20.00 кв. м	Площадь кухни	6.00 кв. м

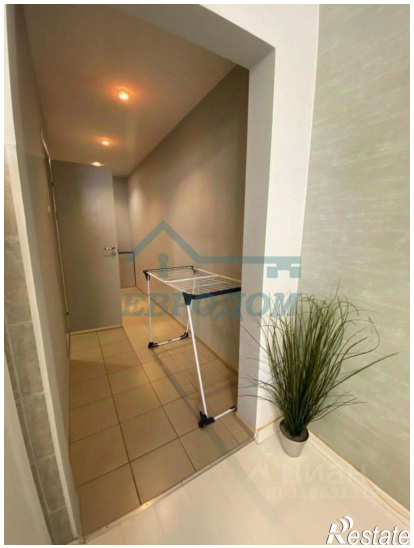

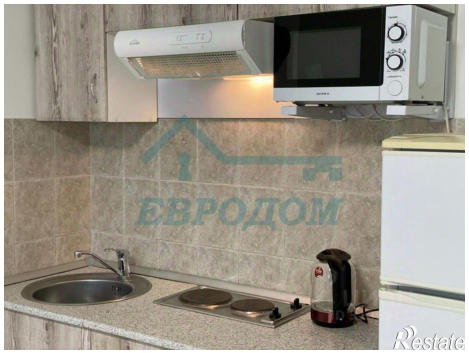

ЕВРОДОМ
Restate

ЕВРОДОМ
Restate