Сдать квартиру за 22 000 рублей на улица Объединения, 15

Новосибирская область, Городской округ Новосибирск, Новосибирск, улица Объединения, 15

Заельцовская

22 000 Р в месяц

44.00 м^2	31.50 м^2	5.00 м^2	4 из 5
Общая	Жилая	Кухня	Этаж

Сдам положительным людям светлую квартиру. Относительно свежий ремонт (2 года). Окна выходят на запад и на восток, гарантируя вам Солнце на весь день. Утопающий в зелени двор с детской площадкой. Остановки общественного транспорта в трх минутах ходьбы. Парк Сосновый бор - 15 минут. Также рядом детские сады, школа, магазины. Аккуратный чистый подъезд, спокойные доброжелательные соседи.

0 с 11.06.2025, обновлен 11.06.2025

Продавец: Собственник

Телефон: +79137250244

Характеристики

Количество комнат	2	Тип дома	панельный
Этаж	4	Этажей всего	5
Площадь жилая	31.50 кв. м	Площадь кухни	5.00 кв. м

https://novosibirsk.restate.ru/obj/arenda-dvuhkomnatnoy-kvartiri-ulica-obedineniya-15-18232070233/

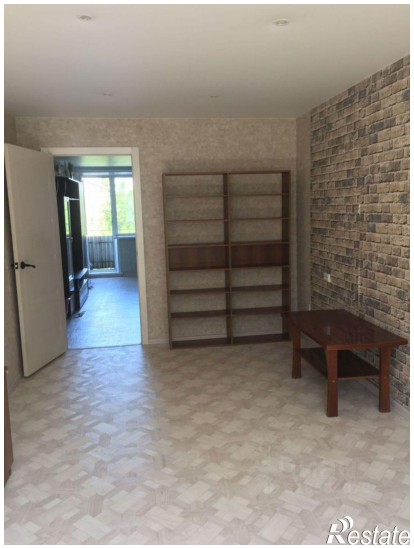
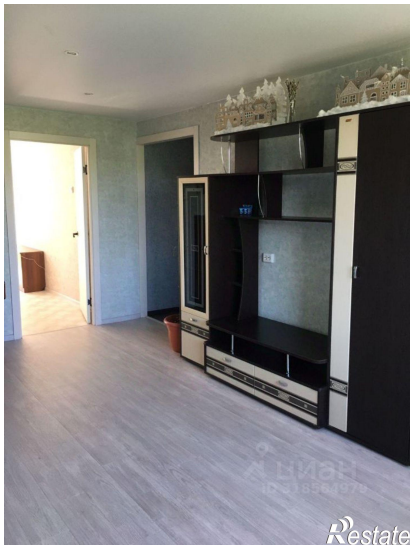
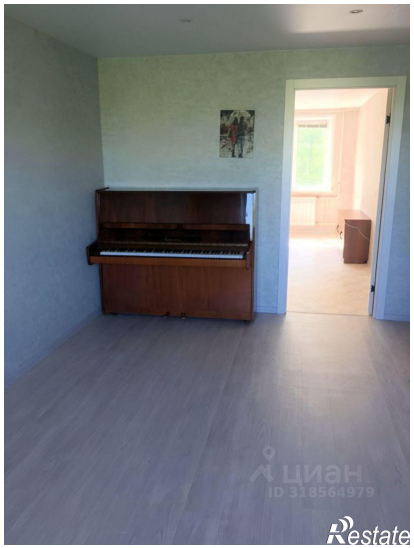

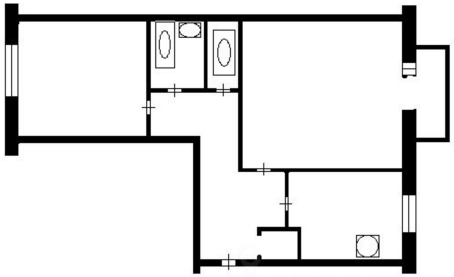

Restate