Купить квартиру за 12 300 000 рублей на улица Дуси Ковальчук, 238

Новосибирская область, Городской округ Новосибирск, Новосибирск, улица Дуси Ковальчук, 238

Заельцовская

12 300 000 Р
143 023Р за м^2

86.00 м^2	15.00 м^2	12 из 19
Общая	Кухня	Этаж

В СРОЧНОЙ ПРОДАЖЕ просторная трехкомнатная квартира-студия с качественным ремонтом и полной комплектацией мебелью и техникой расположена в кирпичном доме первой блок-секции. Квартира в отличном состоянии — ремонт выполнен с применением современных материалов и продуман до мелочей. Полностью заменена электрика с установкой новых розеток и выключателей. Стены оклеены немецкими обоями под покраску, использована финская краска Tikkurila, что обеспечивает долговечность покрытия. Высота потолков 2,8 метра создает ощущение простора. Кухня оборудована новым гарнитуром со встроенной техникой, вся мебель изготовлена на заказ с учетом габаритов помещения. Санузел отделан керамогранитом, установлена просторная ванна 180×80 см с верхним душем, водонагреватель на 50 литров, скрытые люки и зеркало с подсветкой. Застекленная лоджия увеличивает полезную площадь и открывает панорамный вид на город. Межкомнатные двери подобраны с учетом стиля интерьера и обеспечивают дополнительную шумоизоляцию. Объект свободен от обременений, оформлен на одного собственника, не использовался материнский капитал, отсутствуют детские доли. Возможен быстрый выход на сделку. Квартира готова к заселению — вся техника и мебель новые. Квартира находится в районе с развитой инфраструктурой: в шаговой доступности ...

0 с 10.06.2025, обновлен 10.06.2025

Продавец: Лычагина Лариса Васильевна

Телефон: +79884907420

Характеристики
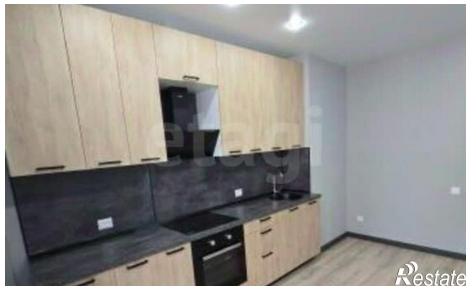
Количество комнат	3	Этаж	12
Этажей всего	19	Площадь кухни	15.00 кв. м