Купить квартиру за 7 190 000 рублей на ул Татьяны Снежиной, 29/3

Новосибирская область, Городской округ Новосибирск, Новосибирск, ул Татьяны Снежиной, 29/3

Золотая Нива

7 190 000 Р

81 705Р за м^2

88.00 м^2	13.00 м^2	2 из 10
Общая	Кухня	Этаж

Код объекта: 1632409. Идеальное жильё для вашей семьи — просторная трёхкомнатная квартира в Новосибирске! Адрес и расположение: Россия, Новосибирск, улица Татьяны Снежиной, 29/3. Квартира расположена в развитом районе с отличной инфраструктурой. В шаговой доступности школы, детские сады, магазины и аптеки. Удобная транспортная доступность позволит быстро добраться до любой точки города. Описание квартиры: - Год постройки дома: 2012. - Материал постройки: панельный. - Отопление: центральное. - Этаж: 2 из 10. - Общая площадь: 87,8 кв. м. - Жилая площадь: 56,52 кв. м. - Площадь кухни: 12,92 кв. м. - Высота потолков: 2,75 м. - Комнаты изолированные. - Окна выходят на улицу. - Есть лоджия. Ремонт и планировка: Квартира с евроремонтом, готова к заселению. Продуманная планировка с тремя комнатами (12,33 + 25,35 + 18,84 кв. м) позволит комфортно разместить всю семью. Просторная квартира идеально подойдёт для семей с детьми. Преимущества: Выгодная цена, отличная планировка, качественный ремонт и развитая инфраструктура делают эту квартиру идеальным выбором для вашей семьи. Не упустите возможность стать владельцем уютной и светлой квартиры! Позвоните нам прямо сейчас, чтобы узнать больше и записаться на просмотр. Мы гарантируем безопасную сделку и юридическую поддержку нашим Клиентам. Поможем ...

0 с 09.06.2025, обновлен 09.06.2025

Продавец: Карпухина Елена Евгеньевна

Телефон: +79628242748

Характеристики

Количество комнат	3	Этаж	2
Этажей всего	10	Площадь кухни	13.00 кв. м
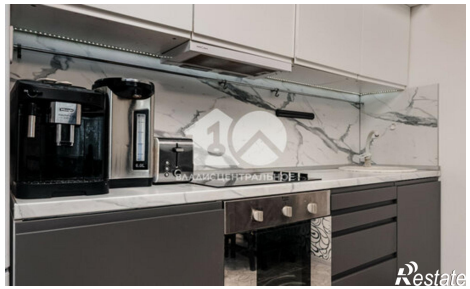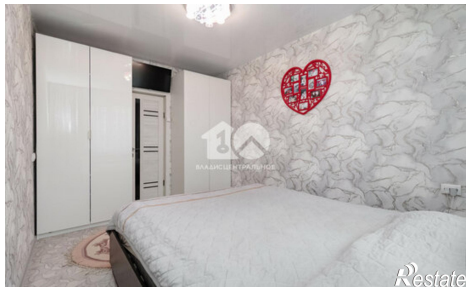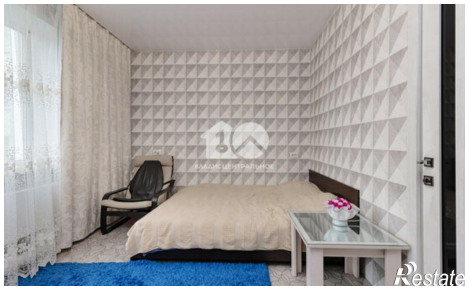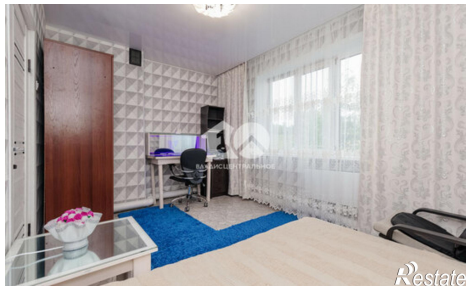
https://novosibirsk.restate.ru/obj/prodazha-tryohkomnatnoy-kvartiri-ul-tatyany-snezhinoy-29-3-18232060691/