Купить квартиру за 8 200 000 рублей на ул Народная, 24

Новосибирская область, Городской округ Новосибирск, Новосибирск, ул Народная, 24

Заельцовская

8 200 000 Р
117 143Р за м^2

70.00 м^2	48.00 м^2	17.00 м^2	5 из 9
Общая	Жилая	Кухня	Этаж

Код объекта: 1606356. Уютная двухкомнатная квартира в Новосибирске — идеальное решение для вашей семьи! Представляем вашему вниманию просторную двухкомнатную квартиру общей площадью 70 кв. м на Народной улице, 24. Квартира расположена на 5 этаже девятиэтажного кирпичного дома 1995 года постройки. Здесь вас порадуют высокие потолки (3,2 м), два изолированных балкона и два изолированных жилых помещения. Жилая площадь составляет 50 кв. м, а кухня — 20 кв. м, что позволит комфортно разместить всю семью. Ремонт в квартире косметический, что даёт возможность новым владельцам воплотить свои дизайнерские идеи. Окна выходят на улицу, а высота потолков создаёт ощущение простора и свободы. Наличие наземной парковки обеспечит удобство для автовладельцев. Дом расположен в районе с развитой инфраструктурой, что особенно важно для семей с детьми. В шаговой доступности находятся школы, детские сады, магазины и аптеки. Близость к общественному транспорту позволит быстро добраться до любой точки города. Не упустите возможность стать владельцем этой уютной квартиры! Звоните нам прямо сейчас, чтобы узнать больше и записаться на просмотр. Мы гарантируем безопасную сделку и юридическую поддержку нашим Клиентам. Поможем одобрить ипотеку с сниженной ставкой.

0 с 07.06.2025, обновлен 07.06.2025

Продавец: Собственник

Телефон: +79831236186

Характеристики

Количество комнат	2	Тип дома	кирпичный
Этаж	5	Этажей всего	9
Площадь жилая	48.00 кв. м	Площадь кухни	17.00 кв. м

https://novosibirsk.restate.ru/obj/prodazha-dvuhkomnatnoy-kvartiri-ul-narodnaya-24-18232054532/

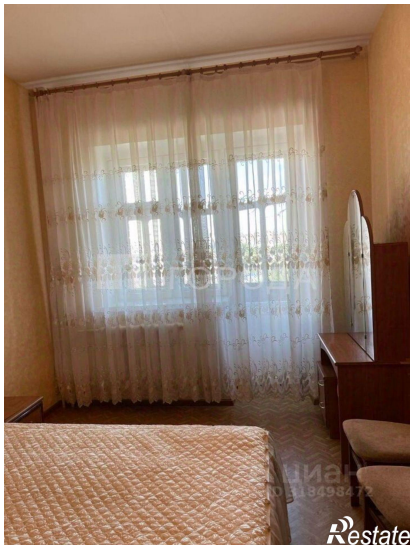

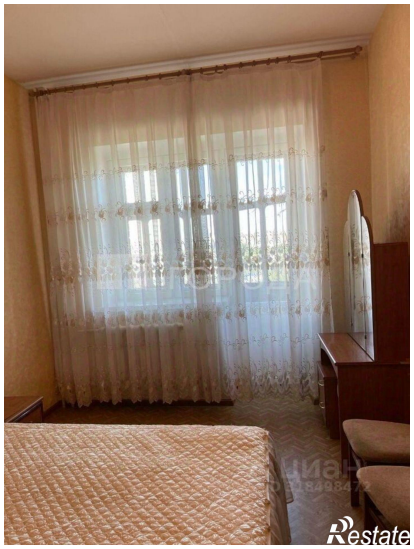

Restate