Купить квартиру за 11 100 000 рублей на ул Калинина, 190

Новосибирская область, Городской округ Новосибирск, Новосибирск, ул Калинина, 190

Заельцовская

11 100 000 Р
241 304Р за м^2

46.00 м^2	16.00 м^2	7 из 25
Общая	Кухня	Этаж

2 комн. квартира по ул. Дуси Ковальчук. Общей площадью: 46.00 кв.м. Продаётся потрясающая квартира вторичка, всего в шаговой доступности от метро. Этаж - 7 из 25, площадь 46.80 кв.м. Без обременений, 1 взрослый собственник. Отличительной чертой этого жилья является презентабельный и модный дизайнерский ремонт. Квартира оснащена всей необходимой мебелью: встроенная кухня с каменной столешницей, гардеробная комната и встроенный шкаф в коридоре. Также в квартире установлены теплые полы в коридоре и санузле. В квартире веерное включение света, что создает особую атмосферу уюта и комфорта. Продажа без посредников, соответственно, цена окончательная Возможен обмен на вашу недвижимость. Возможна продажа в рассрочку. При звонке, пожалуйста, сообщите номер варианта - JV002054167886.

0 с 06.06.2025, обновлен 06.06.2025

Продавец: Нина Александровна

Телефон: +79628237429

Характеристики
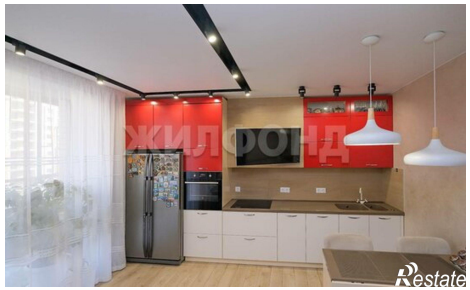
Количество комнат	2	Этаж	7
Этажей всего	25	Площадь кухни	16.00 кв. м