Купить квартиру за 14 000 000 рублей на ул Менделеева, 10А

Новосибирская область, Городской округ Новосибирск, Новосибирск, ул Менделеева, 10А

Заельцовская

14 000 000 Р
155 556Р за м^2

90.00 м^2	12.00 м^2	19 из 19
Общая	Кухня	Этаж

3 комн. квартира по ул. 25 лет Октября. Общей площадью: 90.20 кв.м. В СРОЧНОЙ ПРОДАЖЕ просторная, светлая, теплая квартира на видовом этаже 19-этажного дома. В квартире выполнен ремонт из дорогостоящего, качественного материала. Стены выровнены, покрыты стеклохолстом, отштукатурены под покраску. Пол в коридоре, ванной и на кухне - керамогранит, в комнатах - ламинат толщиной 12 мм. Ремонт делали для себя! Благодаря улучшенной планировке и окну в ванной, открывается прекрасный вид на три стороны. В квартире 2 санузла. В просторной кухне есть утеплённая лоджия площадью 3 кв.м. В спальне - утеплённый уютный балкон 4,2 кв.м. На лоджии и на балконе установлен пятикамерный стеклопакет. Дом расположен на закрытой территории, установлено видеонаблюдение по периметру и внутри дома, работает консьерж. Большая детская площадка, много парковочных мест, зимой регулярно производится уборка снега. В шаговой доступности расположены продуктовые магазины, детская и взрослая поликлиники, школы и детские сады. Отличная транспортная развязка. В пяти минутах ходьбы расположены сосновый бор, Павловский сквер и сквер им. Калинина. Покупателям остаются три больших встроенных зеркальных шкафа, бойлер (водонагреватель), кухонный гарнитур с техникой и детский скалодром. Звоните, приходите на просмотр ...

0 с 04.06.2025, обновлен 04.06.2025

Продавец: Евгений Владимирович

Телефон: +79134742086

Характеристики
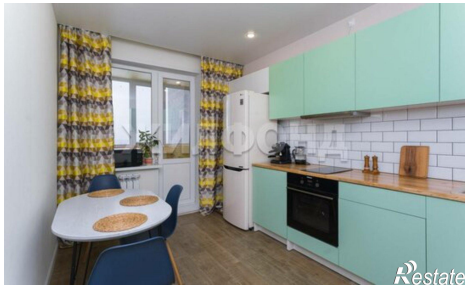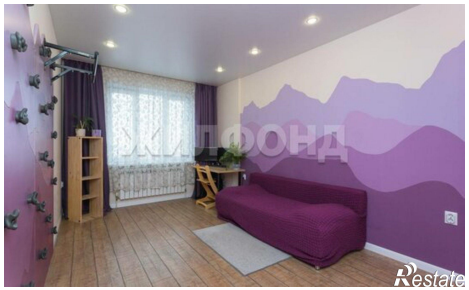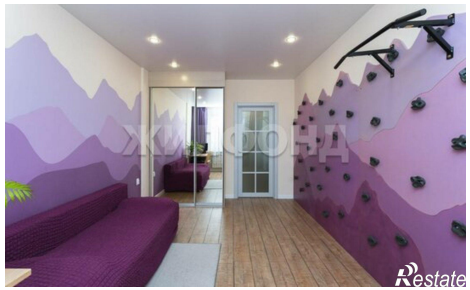
Количество комнат	3	Этаж	19
Этажей всего	19	Площадь кухни	12.00 кв. м