Купить квартиру за 3 999 000 рублей на ул Промышленная, 26

Новосибирская область, Городской округ Новосибирск, Новосибирск, ул Промышленная, 26

Берёзовая роща

3 999 000 Р

88 867Р за м^2

45.00 м^2	32.80 м^2	6.00 м^2	4 из 5
Общая	Жилая	Кухня	Этаж

Преимущества данной квартиры: -тихий двор -средний этаж -не торцевая -окна на восток -пластиковые окна и современное остекление балкона -полный порядок с документами -чистая продажа -стоимость объекта

0 с 04.06.2025, обновлен 04.06.2025

Продавец: Собственник

Телефон: +79831322939

Характеристики

Количество комнат	2	Тип дома	панельный
Этаж	4	Этажей всего	5
Площадь жилая	32.80 кв. м	Площадь кухни	6.00 кв. м

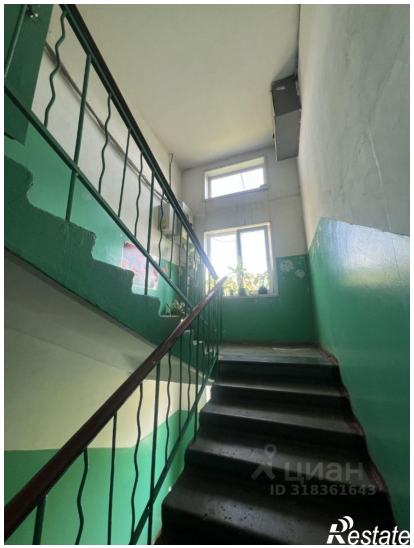

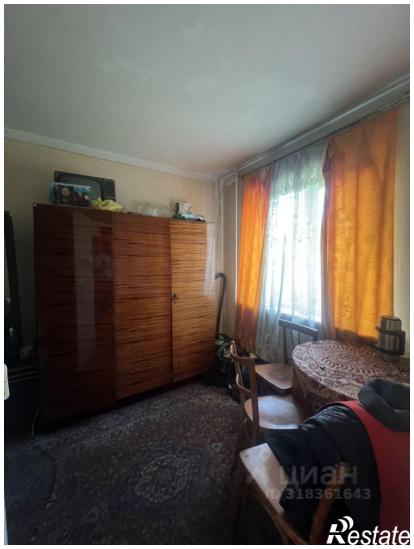

Restate