Сдать квартиру за 30 000 рублей на ул Дуси Ковальчук, 238

Новосибирская область, Городской округ Новосибирск, Новосибирск, ул Дуси Ковальчук, 238

Заельцовская

30 000 Р в месяц

34.00 м^2	20.00 м^2	2.00 м^2	16 из 18
Общая	Жилая	Кухня	Этаж

Сдаётся комфортная квартира в отличном районе! Уютное и светлое жильё, полностью готовое к заселению. В квартире есть всё необходимое для комфортной жизни: удобная мебель, техника и функциональная планировка. Приглашаем к просмотру! Арт. 106732631

0 с 04.06.2025, обновлен 04.06.2025

Продавец: Собственник

Телефон: +79137950100

Характеристики

Количество комнат	1	Тип дома	кирпичный
Этаж	16	Этажей всего	18
Площадь жилая	20.00 кв. м	Площадь комнат	20.00 кв. м
Площадь кухни	2.00 кв. м		

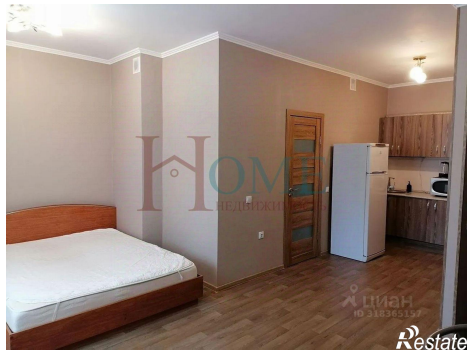

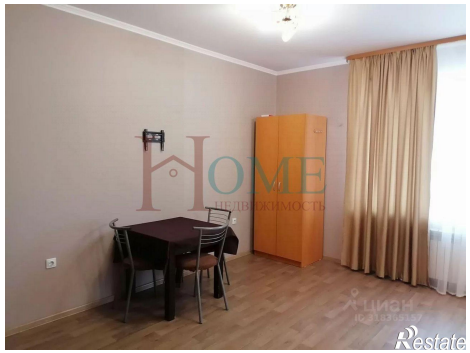

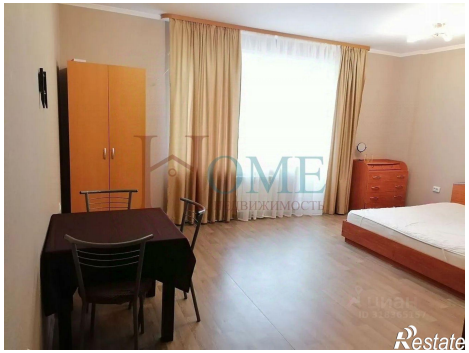
Restate

Restate