Купить квартиру за 14 200 000 рублей на ул Фрунзе, 252/1

Новосибирская область, Городской округ Новосибирск, Новосибирск, ул Фрунзе, 252/1

Берёзовая роща

14 200 000 Р
184 416Р за м^2

77.00 м^2	44.00 м^2	28.00 м^2	3 из 14
Общая	Жилая	Кухня	Этаж

Код объекта: 1375837. В продаже трехкомнатная студия, одна из лучших планировок ЖК История. В квартире выполнен ремонт по дизайн-проекту из дорогих и качественных материалов, ремонт делали для себя все продумано до мелочей: освещение, цвета подобраны идеально и гармонично. Вы получаете готовую квартиру к проживанию , с новым ремонтом , в новом доме . Так же Вы можете приобрести дополнительно парковочное место и кладовку по цене ниже чем у застройщика . ЖК История расположен между метро Березовая роща и Золотая Нива, напротив Сибирского Молла. Множество магазинов в формате у дома, а также ТЦ Сибирский молл с кинотеатром и продуктовыми гипермаркетами в паре минут от вашего двора. Полное сопровождение сделки , помощь в получении ипотеки . Доп. описание: санузел раздельный, пластиковые окна, в доме есть: закрытый двор, ворота, охрана, видеонаблюдение, наземный паркинг, подземный паркинг, лифт пассажирский, лифт грузовой, ремонт по дизайн-проекту, также имеются: телефон, интернет, кабельное телевидение, счетчики холодной и горячей воды, домофон, железная дверь, консьерж,. Номер в базе: 9354934. Код пользователя: 28963. Район: Дзержинский.

0 с 03.06.2025, обновлен 03.06.2025

Продавец: Собственник

Телефон: +79831236186

Характеристики

Количество комнат	2	Тип дома	кирпично-монолитный
Этаж	3	Этажей всего	14
Площадь жилая	44.00 кв. м	Площадь кухни	28.00 кв. м
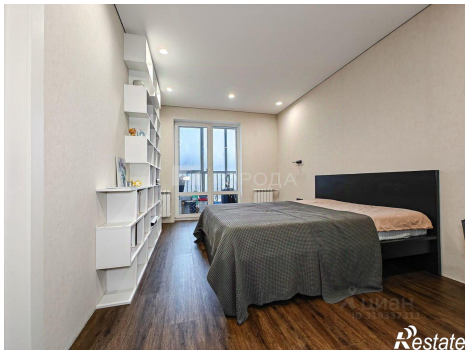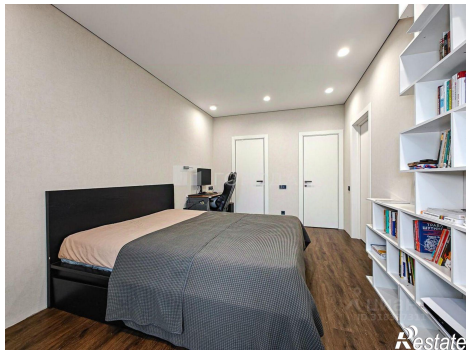
https://novosibirsk.restate.ru/obj/prodazha-dvuhkomnatnoy-kvartiri-ul-frunze-252-1-18232024589/