Сдать квартиру за 30 000 рублей на ул Объединения, 4

Новосибирская область, Городской округ Новосибирск, Новосибирск, ул Объединения, 4

Заельцовская

30 000 Р в месяц

38.00 м^2	28.00 м^2	8.00 м^2	10 из 17
Общая	Жилая	Кухня	Этаж

Сдаётся в аренду уютная однокомнатная квартира в новостройке, расположенная по адресу: Новосибирск, улица Объединения, 4. Общая площадь квартиры составляет 38 кв. м, из которых 28 кв. м — жилая площадь, а кухня занимает 8 кв. м. Квартира находится на 10 этаже 17-этажного дома, окна выходят на улицу. Дом только что построен, год постройки — 2024. Квартира с качественным евроремонтом. В просторной комнате и на кухне имеется вся необходимая мебель. Из техники в вашем распоряжении холодильник и стиральная машина. Ванная комната оборудована современной душевой кабиной. Также есть удобный балкон, где можно наслаждаться свежим воздухом. Дом оборудован пассажирским и грузовым лифтами, а также имеет пандус, что обеспечивает комфортное передвижение для всех жильцов. Наземная парковка рядом с домом позволяет удобно разместить автомобиль. Жилой комплекс расположен в районе с развитой инфраструктурой. Рядом находятся школы и детские сады, что идеально для семей с детьми. В шаговой доступности также находятся магазины для комфортных покупок. До станции метро Заельцовская можно добраться на автомобиле всего за 8 минут. Условия аренды: договор аренды заключается напрямую с собственником. Комиссия агентству отсутствует. Предусмотрен залог за первый месяц проживания. Квартира идеально подходит ...

0 с 03.06.2025, обновлен 03.06.2025

Продавец: Собственник

Телефон: +79134729804

Характеристики
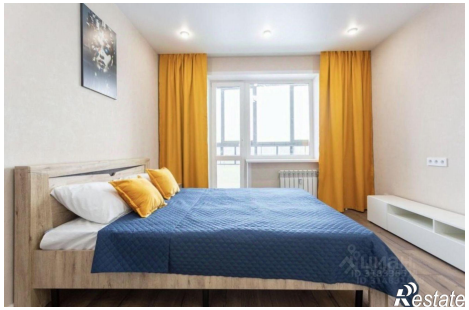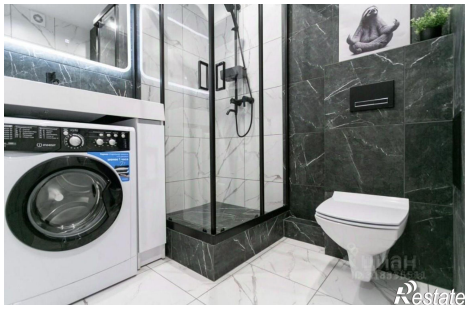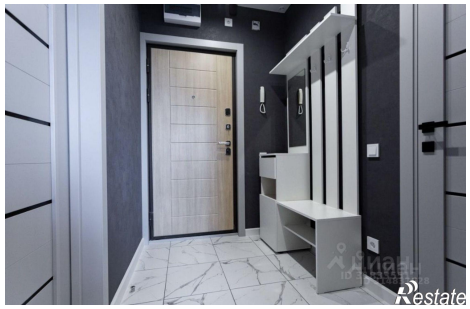
Количество комнат	1	Этаж	10
Этажей всего	17	Площадь жилая	28.00 кв. м
Площадь кухни	8.00 кв. м