Купить квартиру за 4 999 000 рублей на ул Аэропорт, 1

Новосибирская область, Городской округ Новосибирск, Новосибирск, ул Аэропорт, 1

Заельцовская

4 999 000 Р

135 108Р за м^2

37.00 м^2	15.80 м^2	10.00 м^2	2 из 5
Общая	Жилая	Кухня	Этаж

Арт. 106528519 Обратите внимание, в продаже 1 комнатная квартира улучшенной планировки в доме 2011 года постройки. В тихом месте Заельцовского района. Удачная планировка на две стороны дома, можно перепланировать в 2-студию, раздельный санузел, кухня 10 кв.м, комната 16 кв.м, лоджия остеклена пластиковыми окнами. Район со всей необходимой развитой инфраструктурой: школа, детские сады, магазины, поликлиника, сквер. До станции метро Заельцовская 10 минут на общественном транспорте. До остановки общественного транспорта 4 мин. Чистая продажа, подходит под любые формы расчета. Звоните, покажем в удобное для вас время. Дополнительно оплачивается комиссия с покупателя.

0 с 03.06.2025, обновлен 03.06.2025

Продавец: Собственник

Телефон: +79833013538

Характеристики

Количество комнат	1	Тип дома	панельный
Этаж	2	Этажей всего	5
Площадь жилая	15.80 кв. м	Площадь комнат	15.80 кв. м
Площадь кухни	10.00 кв. м		
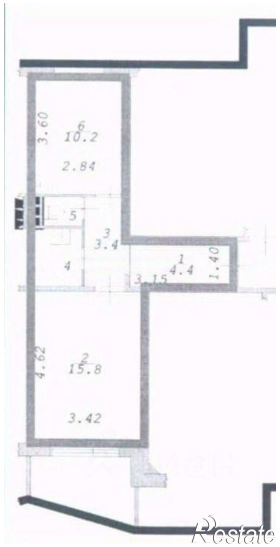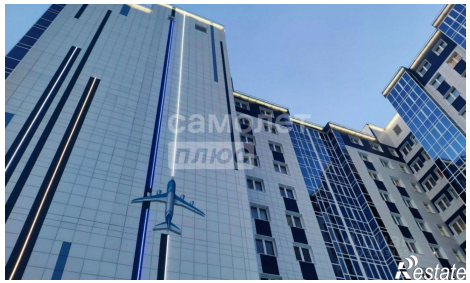
https://novosibirsk.restate.ru/obj/prodazha-odnokomnatnoy-kvartiri-ul-ae-roport-1-18232021555/