Сдать квартиру за 24 000 рублей на ул Дуси Ковальчук, 238

Новосибирская область, Городской округ Новосибирск, Новосибирск, ул Дуси Ковальчук, 238

Заельцовская

24 000 Р в месяц

45.00 м^2	23.00 м^2	12.00 м^2	11 из 17
Общая	Жилая	Кухня	Этаж

Уютная квартира от собственника, подходит для одного или пары. Чисто, ухоженно, приятный интерьер, всё работает. Интернет, бытовая техника, шкафы — всё уже на месте. Недалеко от дома кафе, ТЦ, аптеки и остановка.

0 с 03.06.2025, обновлен 03.06.2025

Продавец: Собственник

Телефон: +79137214884

Характеристики

Количество комнат	1	Этаж	11
Этажей всего	17	Площадь жилая	23.00 кв. м
Площадь кухни	12.00 кв. м		

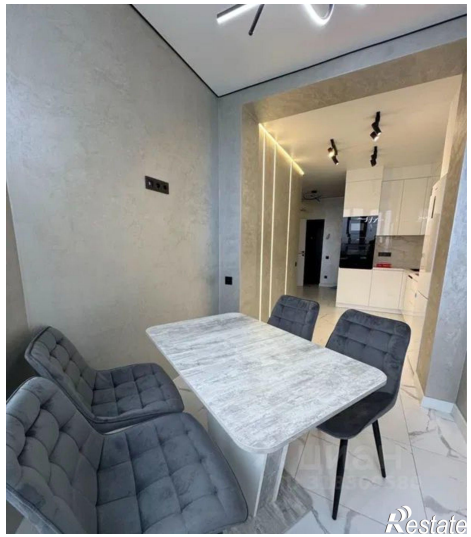

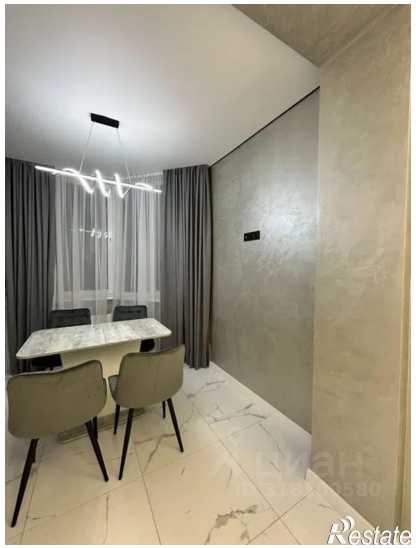

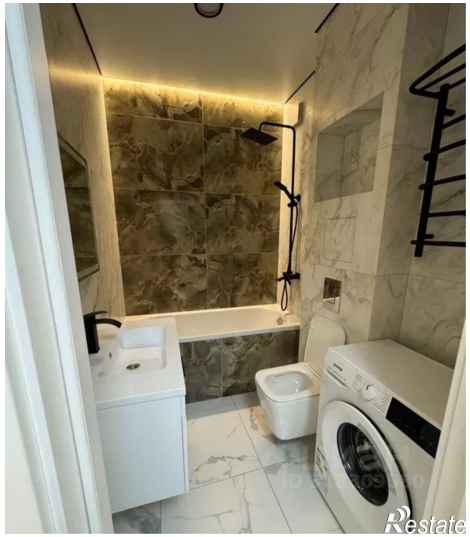

Если заинтересовало предложение,
напишите мне пожалуйста в
телеграм @Ksusha_Malinka

Если заинтересовало предложение,
напишите мне пожалуйста в
телеграм @Ksusha_Malinka

Если заинтересовало
предложение, напишите
мне пожалуйста в телеграм
@Ksusha_Malinka

Если заинтересовало
предложение, напишите
мне пожалуйста в телеграм
@Ksusha_Malinka

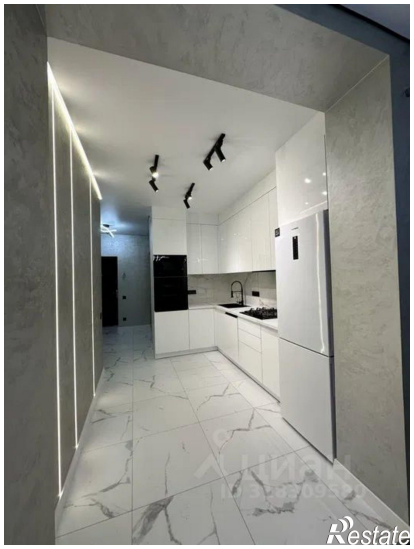

ЦИАН
ID 318309580
Restate

Если заинтересовало предложение,
напишите мне пожалуйста в телеграм
@Ksusha_Malinka
Restate