# Купить квартиру за 6 500 000 рублей на ул Виталия Потылицына, 7/3

Новосибирская область, Городской округ Новосибирск, Новосибирск, ул Виталия Потылицына, 7/3

6 500 000 Р
75 581Р за м$^2$

| 86.00 м$^2$ | 56.40 м$^2$ | 13.00 м$^2$ | 1 из 10 |
|---|---|---|---|
| Общая | Жилая | Кухня | Этаж |

Просторная 3-комнатная квартира для комфортной жизни в отличном районе! По цене 2-х комнатной Ищете идеальную квартиру для вашей семьи? Предлагаем вашему вниманию просторную трехкомнатную квартиру площадью 86 квадратных метров с удобной планировкой. Наслаждайтесь жизнью в квартире с большой кухней 13 кв.м, где хватит места для всех! Три изолированные комнаты (12 кв.м, 19 кв.м и 25 кв.м) позволят каждому члену семьи обустроить личное пространство. Просторный холл дополнительное преимущество этой квартиры. Преимущества: Простор и комфорт: 86 кв.м, 3 изолированные комнаты, кухня 13 кв.м, просторный холл. Отличная планировка: Идеально подходит для семьи с детьми. Парковка без проблем: Всегда есть парковочные места во дворе. Чистые документы: Один взрослый собственник, без долгов и обременений, не использовался материнский капитал. Быстрый выход на сделку! Развитая инфраструктура: Новая школа, детские сады, кружки для детей в шаговой доступности. Удобное расположение: Гипермаркет Лента , ТРЦ Континент , ТЦ Панорама все рядом! Транспортная доступность: Отличная транспортная развязка до центра города. Не упустите свой шанс! Эта трехкомнатная квартира идеальное решение для тех, кто ценит комфорт, пространство и удобство расположения. Звоните прямо сейчас и записывайтесь на просмотр ...

0 с 03.06.2025, обновлен 03.06.2025

Продавец: Собственник

Телефон: +79831353976

## Характеристики

| | | | |
|---|---|---|---|
| Количество комнат | 3 | Тип дома | панельный |
| Этаж | 1 | Этажей всего | 10 |
| Площадь жилая | 56.40 кв. м | Площадь комнат | 12.00 кв. м |
| Площадь кухни | 13.00 кв. м | | |

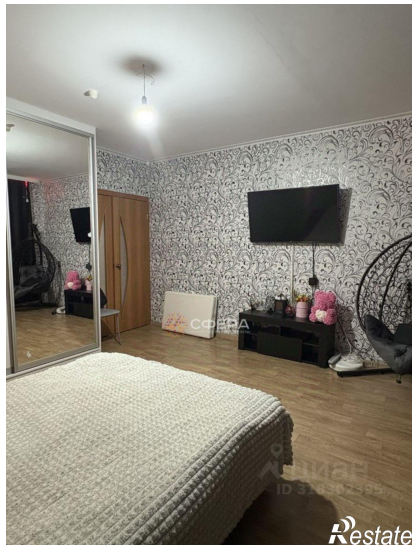
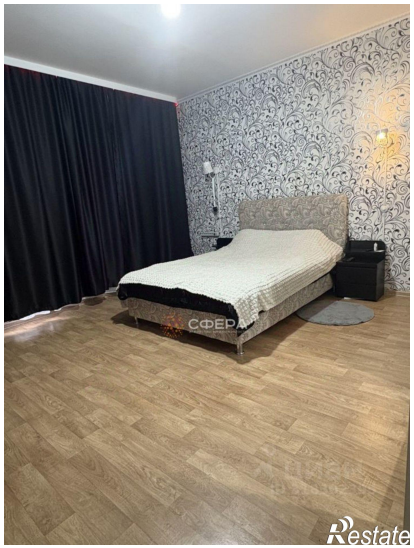
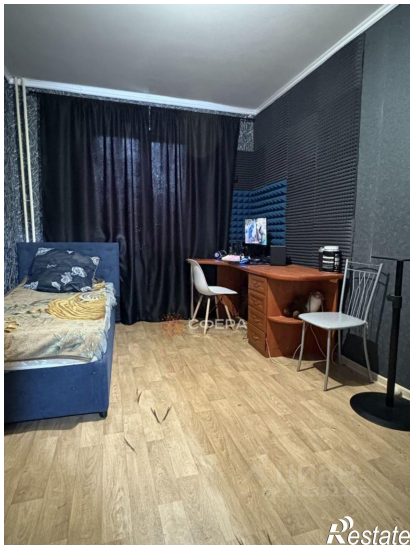
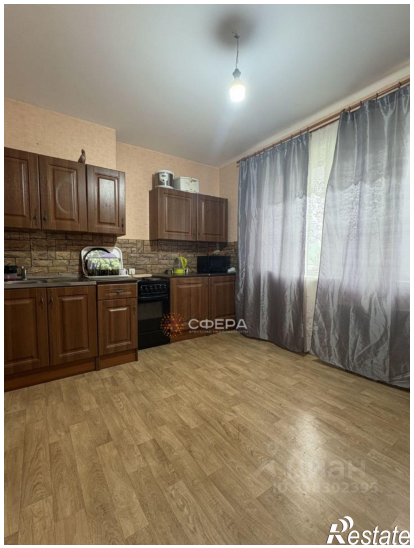

жилая комната
жилая комната
12.33
18.84
прихожая
7.39
кухня
3.02
1.2
5.21
12.92
жилая комната
3
56.52
86.26
(87.39)
25.35