Сдать квартиру за 28 000 рублей на ул Жуковского, 115/1

Новосибирская область, Городской округ Новосибирск, Новосибирск, ул Жуковского, 115/1

Заельцовская

28 000 Р в месяц

30.00 м^2	15.00 м^2	6.00 м^2	2 из 5
Общая	Жилая	Кухня	Этаж

Сдается светлая, уютная квартира . Укомплектована мебелью , бытовой техникой. Развитая инфраструктура, рядом магазины, аптека, зоопарк, дендропарк, сквер, остановка общественного транспорта. Метро Заельцовская в 20 минутах пешком. Просмотры по предварительной договорённости. Арт. 106563157

0 с 03.06.2025, обновлен 03.06.2025

Продавец: Собственник

Телефон: +79137127446

Характеристики
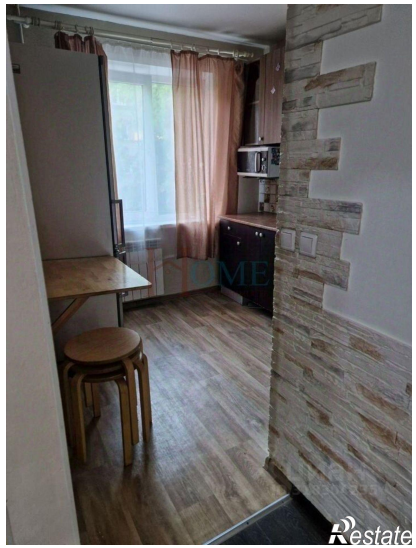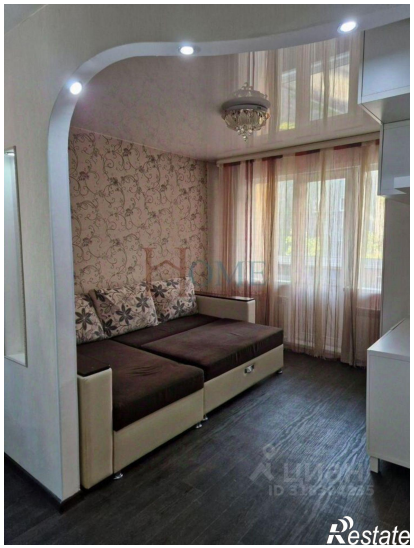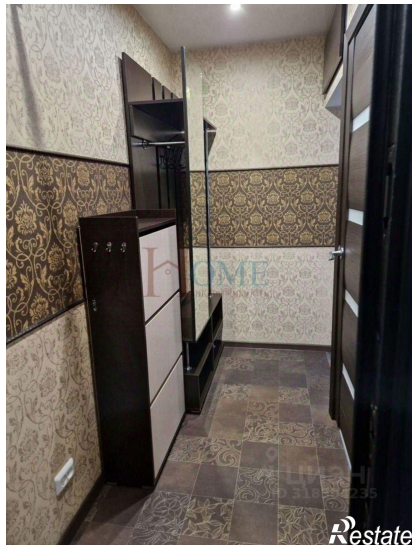
Количество комнат	1	Тип дома	панельный
Этаж	2	Этажей всего	5
Площадь жилая	15.00 кв. м	Площадь комнат	15.00 кв. м
Площадь кухни	6.00 кв. м