Купить квартиру за 10 600 000 рублей на ул Николая Островского, 60

Новосибирская область, Городской округ Новосибирск, Новосибирск, ул Николая Островского, 60

Маршала Покрышкина

10 600 000 Р
252 381Р за м^2

42.00 м^2	22.70 м^2	10.00 м^2	10 из 22
Общая	Жилая	Кухня	Этаж

Предлагаю к приобретению двух-комнатную квартиру в одном из лучших комплексов центра Новосибирска ЖК Островский , - дом повышенной комфортности. Большая придомовая территория с детскими площадками и инфраструктурой, большое количество парковочных мест, отличная транспортная доступность и 10 минут пешком до метро. Квартира на комфортном среднем этаже Выполнен капитальный ремонт.Мебель /техника входят в стоимость Панорамный балкон 8м2 с выходом в обе комнаты (в общую площадь не входит). Детали: Ванна: 1. Установлен бойлер на 50 л 2. Скрытое пространство для хранения 3. Выдвижной ящик для белья 4. Качественная сантехника Детская: 1. кровать на два отдельных спальных места по 90х200 2. Большой шкаф для хранения 3. Зонированный свет Кухня: 1. Функциональная кухня со всей необходимой техникой: посудомоечная машина Siemens, духовой шкаф, микроволновая печь, холодильник Samsung, индукционная плита Graude. 2. Раздвижная перегородка с 4мя независимыми дверьми Зал: 1. Кровать с большим пространством для хранения за счет подъемного механизма 2. Телевизор 54 диагональю 3. Зонирования света с проходными выключателями 4. Дизайнерские светильники

0 с 02.06.2025, обновлен 02.06.2025

Продавец: Собственник

Телефон: +79830062301

Характеристики

Количество комнат	2	Тип дома	кирпично-монолитный
Этаж	10	Этажей всего	22
Площадь жилая	22.70 кв. м	Площадь кухни	10.00 кв. м
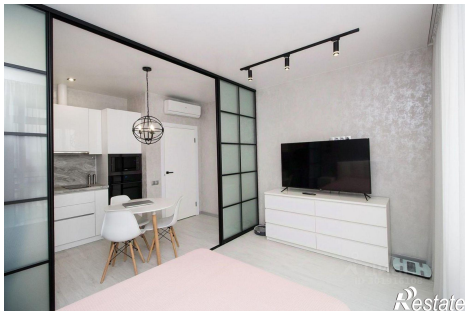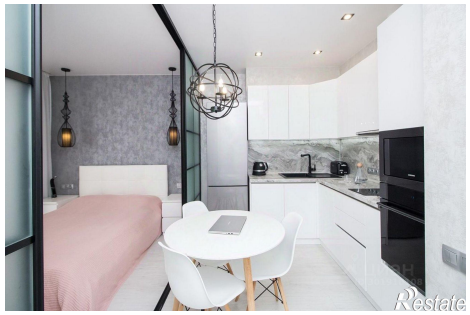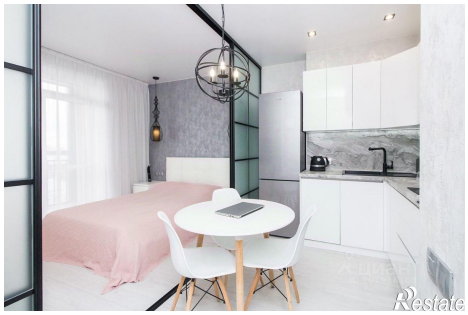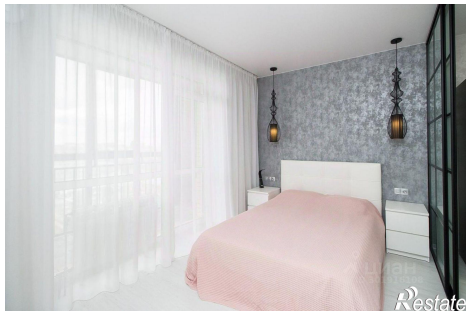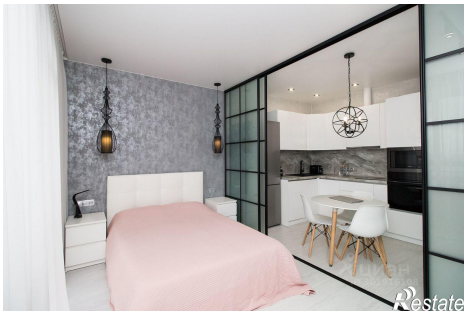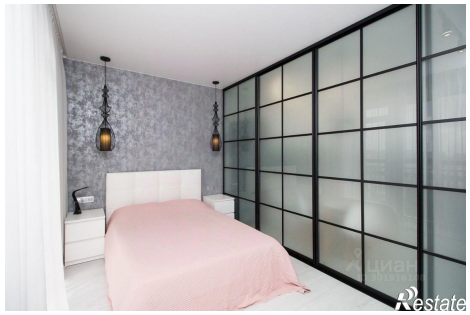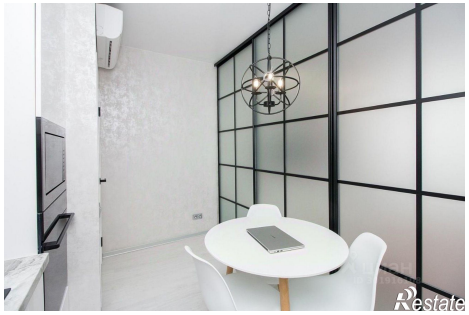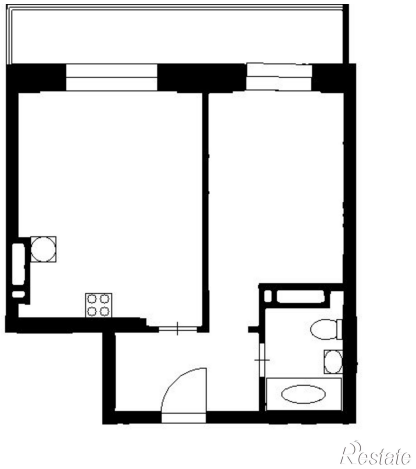
https://novosibirsk.restate.ru/obj/prodazha-dvuhkomnatnoy-kvartiri-ul-nikolaya-ostrovskogo-60-18232010369/