Купить квартиру за 7 500 000 рублей на ул Татьяны Снежиной, 51

Новосибирская область, Городской округ Новосибирск, Новосибирск, ул Татьяны Снежиной, 51

Золотая Нива

7 500 000 Р
98 684Р за м^2

76.00 м^2	41.00 м^2	13.00 м^2	9 из 10
Общая	Жилая	Кухня	Этаж

Продаётся уютная, светлая и очень тёплая двухкомнатная квартира площадью 76 м²! Большая комната разделена на две просторные зоны это удобно для тех, у кого разнополые дети. Если вы рассматриваете покупку трёхкомнатной квартиры, но у вас недостаточно средств, наш вариант вам отлично подойдёт. Окна выходят на восточную сторону с видом на сквер вас будет радовать солнце в первой половине дня. Большая просторная кухня: здесь комфортно разместятся не только хозяева, но и гости. Всё, что на фотографиях, остаётся, кроме холодильника, духового шкафа и микроволновой печи. В доме установлено видеонаблюдение: по периметру, в подъезде, на каждой площадке и в лифте. У нас отзывчивый старший по дому, который следит за порядком и оперативно решает возникающие вопросы. Рядом с домом большая парковка, где всегда найдётся место для вашего автомобиля. Инфраструктура рядом: - Детские сады 100 и 102, школа 216; - Торговые центры Гигант Плюс и Панорама ; - В доме: супермаркет Мария-Ра , салон красоты Jam , частный детский сад Конопушки и ногтевая студия Leto (в самом доме). Транспортная доступность: Удобная развязка легко добраться в любую часть города. Двор: Чистый, ухоженный, с детской площадкой и игровыми комплексами. Плюсы с точки зрения ...

0 с 01.06.2025, обновлен 01.06.2025

Продавец: Собственник

Телефон: +79833210526

Характеристики

Количество комнат	2	Этаж	9
Этажей всего	10	Площадь жилая	41.00 кв. м
Площадь кухни	13.00 кв. м		

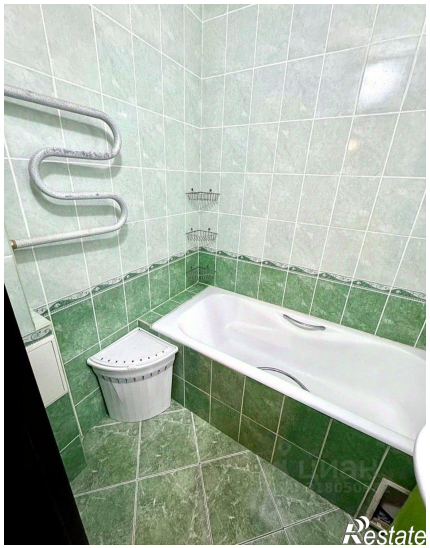

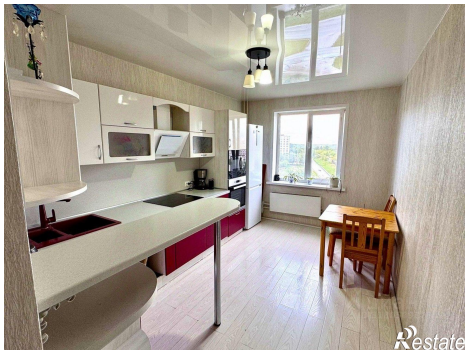

Restate

Restate