Сдать квартиру за 35 000 рублей на 1-я Чулымская улица, 112/5

Новосибирская область, Городской округ Новосибирск, Новосибирск, 1-я Чулымская улица, 112/5

Площадь Маркса

35 000 Р в месяц

28.00 м^2	19.00 м^2	4.00 м^2	9 из 26
Общая	Жилая	Кухня	Этаж

Код объекта: 1455665. Сдается 1-к квартира-студия, расположенная по адресу: улица 1-я Чулымская улица, дом 112/5. Квартира в хорошем состоянии, имеется все необходимое для комфортного проживания мебель и техника. Диван, кухонный гарнитур, электрическая плита, микроволновая печь, холодильник. Имеется страховой депозит 17500 рублей, свет и вода оплачиваются по счетчикам. Звоните, договоримся о просмотре!

0 с 01.06.2025, обновлен 01.06.2025

Продавец: Собственник

Телефон: +79831236186

Характеристики

Количество комнат	1	Тип дома	кирпичный
Этаж	9	Этажей всего	26
Площадь жилая	19.00 кв. м	Площадь кухни	4.00 кв. м

https://novosibirsk.restate.ru/obj/arenda-odnokomnatnoy-kvartiri-1-ya-chulymskaya-ulica-112-5-18232004605/

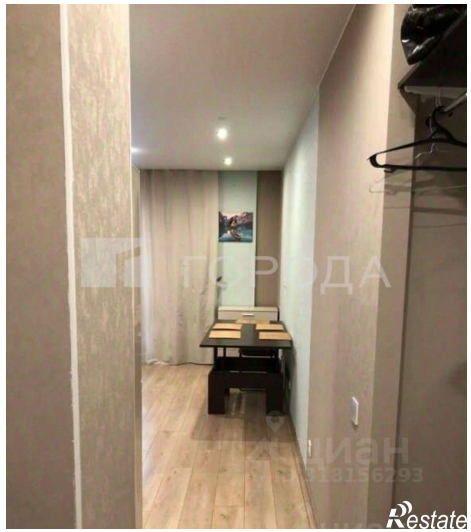

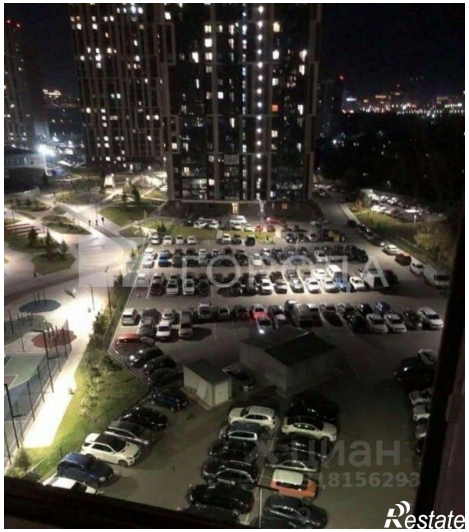
Restate