Купить квартиру за 4 100 000 рублей на ул Родники, 6

Новосибирская область, Городской округ Новосибирск, Новосибирск, ул Родники, 6

Заельцовская

4 100 000 Р
124 242Р за м^2

33.00 м^2	17.50 м^2	8.00 м^2	10 из 10
Общая	Жилая	Кухня	Этаж

Отличная 1к квартира улучшенной планировки в живописном районе Новосибирска - Родники. Квартира расположена на 10 этаже, есть технический этаж и никаких соседей сверху! Из окон открывается прекрасный вид на город и окружающую природу. Квартира уютная, тёплая, светлая. Состояние хорошее. В подарок покупателю остаётся кухонный гарнитур и новый кондиционер. Отличное расположение дома внутри квартала, нет шума и пыли от дорог! Рядом с домом зелёный сквер. Родники это один из лучших спальных районов по комфорту и развитости инфраструктуры: рядом детские сады, школы и спортивные сооружения - ледовая арена, бассейн, фитнес-центры В пешей доступности находятся торговые центры, гипермаркеты Лента, Ашан, Леруа-Мерлен, магазины, поликлиники, аптеки, банки, кафе, кинотеатр Хорошая транспортная доступность, рядом остановка общественного транспорта, удобный выезд на основные транспортные магистрали. Документы к продаже готовы! Нас можно купить быстро нет обременений и детских долей, подходит любая форма расчёта! Звоните, договоримся о просмотре! Рядом с объектом находятся: 2 школы, 3 детских сада, 14 продуктовых магазинов, 3 спортивных учреждения. Возможен обмен на вашу недвижимость. Возможна продажа в рассрочку. Комплексная услуга для покупателя с полной финансовой ответственностью ...

0 с 31.05.2025, обновлен 31.05.2025

Продавец: Собственник

Телефон: +79831320318

Характеристики

Количество комнат	1	Тип дома	панельный
Этаж	10	Этажей всего	10
Площадь жилая	17.50 кв. м	Площадь кухни	8.00 кв. м
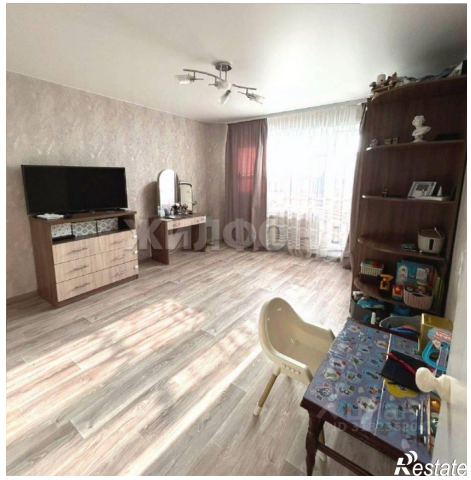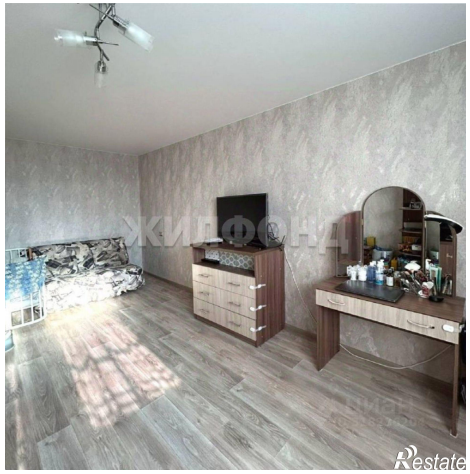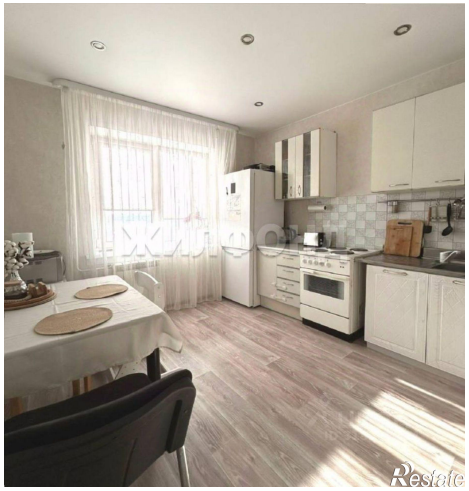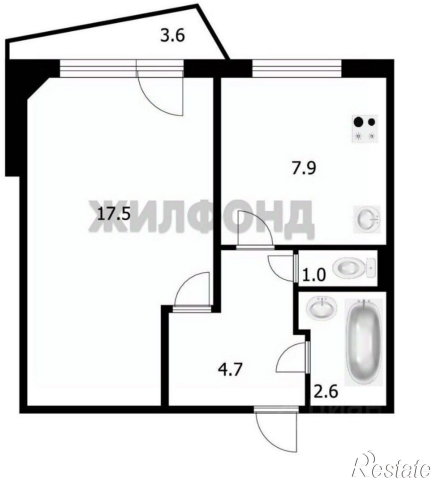
https://novosibirsk.restate.ru/obj/prodazha-odnokomnatnoy-kvartiri-ul-rodniki-6-18231999873/