Купить квартиру за 5 300 000 рублей на ул В.Высоцкого, 42

Новосибирская область, Городской округ Новосибирск, Новосибирск, ул В.Высоцкого, 42

Золотая Нива

5 300 000 Р
106 000Р за м^2

50.00 м^2	31.00 м^2	8.00 м^2	9 из 10
Общая	Жилая	Кухня	Этаж

Арт. 26320 В продаже полноценная 2-х комнатная квартира. В квартире выполнен качественный ремонт, который не требует вложений. Удобная изолированная планировка, светлые помещения, чистый подъезд. Вход в квартиру осуществляется через отсечку на 4 квартиры. Мебель остается частично. Расположение и инфраструктура: • 1 минута до остановки ул. Высоцкого (11 маршрутов транспорта по всему городу) • Средняя школа 195, 199 - 900 м • Детский сад 102, - 300 м • Торговый центр Лазурный - 500 м, Лента - 1 км • метро Золотая Нива - 20 мин на транспорте • Развитая коммерческая инфраструктура (аптеки, банки, кафе, супермаркеты) Все документы готовы к сделке! На все дополнительные вопросы отвечу по телефону, просмотры по договоренности.

0 с 31.05.2025, обновлен 31.05.2025

Продавец: Собственник

Телефон: +79132030165

Характеристики

Количество комнат	2	Этаж	9
Этажей всего	10	Площадь жилая	31.00 кв. м
Площадь кухни	8.00 кв. м		

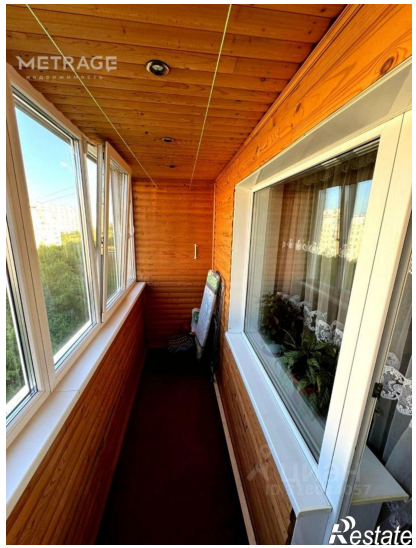
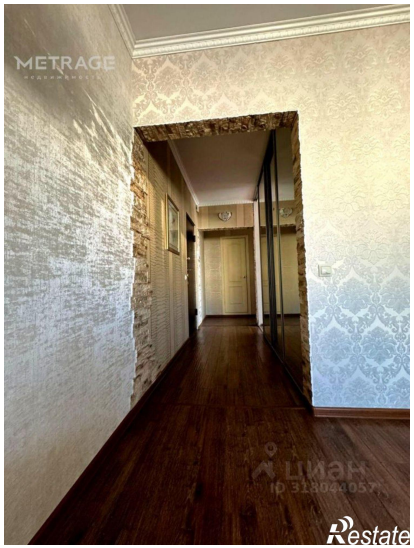

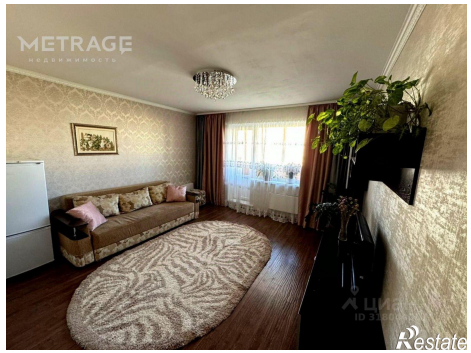
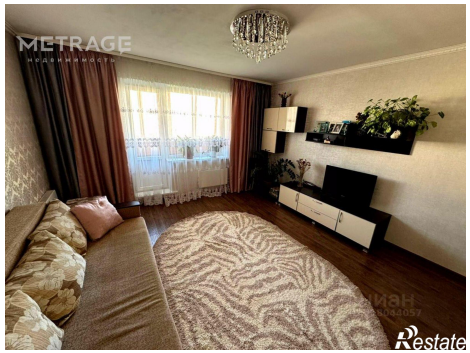

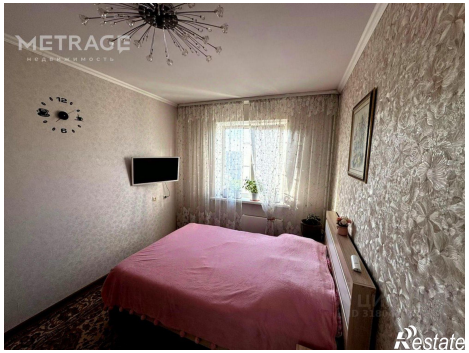
METRAGE
Restate

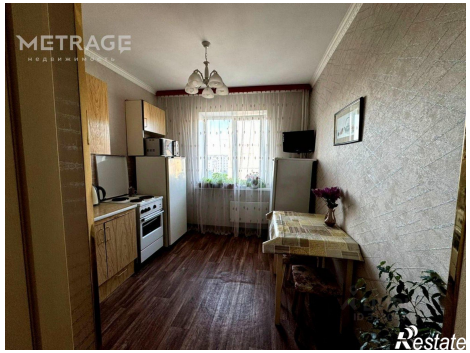
METRAGE
Restate