Купить квартиру за 3 990 000 рублей на ул Объединения, 31/1

Новосибирская область, Городской округ Новосибирск, Новосибирск, ул Объединения, 31/1

Заельцовская

3 990 000 Р
92 791Р за м^2

43.00 м^2	30.00 м^2	6.00 м^2	5 из 5
Общая	Жилая	Кухня	Этаж

Продается уютная квартира, распашонка, окна на обе стороны дома. Общая площадь квартиры 43.7 кв.м, находится на 5 этаже 5-этажного дома. В квартире 2 комнаты, идеально подойдет для молодой семьи или для сдачи в аренду. Квартира расположена в удобном районе с развитой инфраструктурой. Уютный и просторный двор, где всегда есть свободные парковочные места для вашей машины. В шаговой доступности находятся детские сады, школы, магазины, аптеки. Также в нескольких минутах ходьбы расположены остановки общественного транспорта, что позволит быстро и удобно добраться до любой точки города. Для любителей активного образа жизни рядом с домом расположены парки и скверы, где можно прогуляться или заняться спортом. Также в нескольких минутах езды находится крупный торговый центр, где можно приобрести все необходимое для комфортной жизни. Не упустите возможность приобрести уютную квартиру по доступной цене в удобном районе города. Звоните прямо сейчас и мы организуем для вас просмотр этого прекрасного объекта! Рядом с объектом находятся: 2 школы, 3 детских сада, 15 продуктовых магазинов, 1 спортивное учреждение. Возможен обмен на вашу недвижимость. Возможна продажа в рассрочку. Комплексная услуга для покупателя с полной финансовой ответственностью агентства При звонке, пожалуйста ...

0 с 31.05.2025, обновлен 31.05.2025

Продавец: Собственник

Телефон: +79133723706

Характеристики

Количество комнат	2	Тип дома	панельный
Этаж	5	Этажей всего	5
Площадь жилая	30.00 кв. м	Площадь кухни	6.00 кв. м
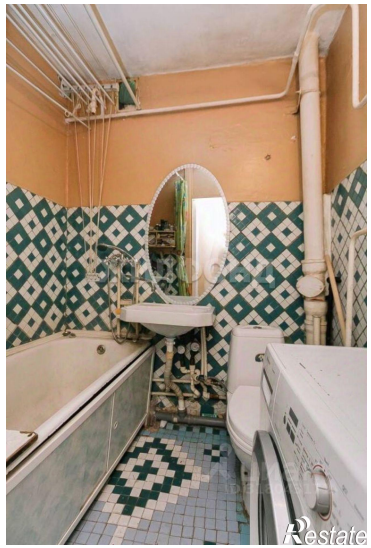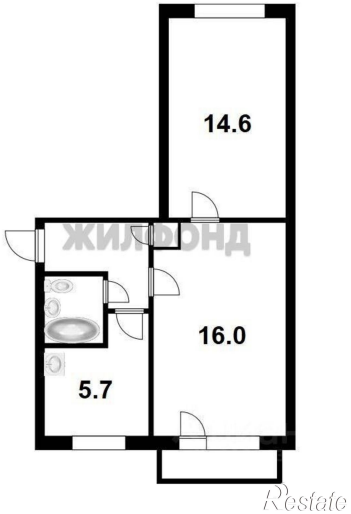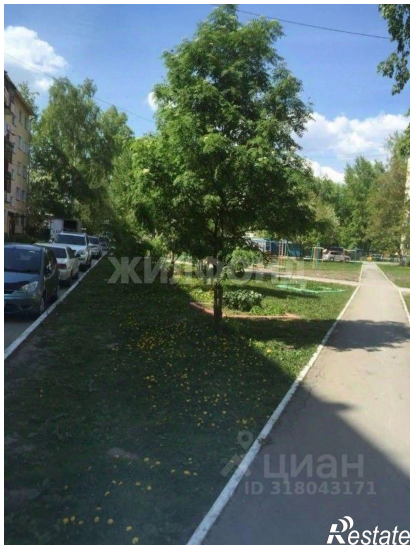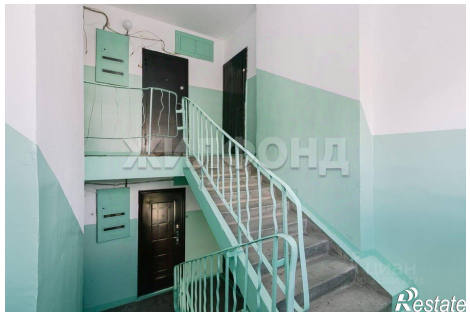
https://novosibirsk.restate.ru/obj/prodazha-dvuhkomnatnoy-kvartiri-ul-obedineniya-31-1-18231997246/