Купить студию за 20 000 000 рублей на Семьи Шамшиных улица, д.93

Новосибирская область, Городской округ Новосибирск, Новосибирск, Семьи Шамшиных улица, д.93

Гагаринская

20 000 000 Р
208 333Р за м^2

96.00 м^2	37.80 м^2	23.50 м^2	15 из 16
Общая	Жилая	Кухня	Этаж

2 комн. квартира по ул. Семьи Шамшиных. Общей площадью: 96.00 кв.м. Шикарная, просторная, видовая квартира в новом ЖК Мылзавод! Уникальная планировка с террасой по периметру квартиры! Общая площадь квартиры указана с учетом террасы, площадь которой составляет 23,5 квадрата! В квартире предусмотрены 2 санузла и гардеробная. Высокий этаж позволит наслаждаться прекрасными закатами и видами на город. Новый жилой комплекс бизнес-класса в центре города! Отличная локация, все в шаговой доступности: метро, остановка транспорта, школы, детские сады, магазины, ТЦ! Двор без машин! Дом сдан! Ключи на руках! Без обременений, ключи в агентстве! В стоимость квартиры входит парковочное место на -1 этаже площадью 14 квадратных метров. Возможен обмен на вашу недвижимость. Возможна продажа в рассрочку. При звонке, пожалуйста, сообщите номер варианта - JV002054168787

0 с 31.05.2025, обновлен 13.07.2025

Продавец: Елена Сергеевна

Телефон: +79607911074

Характеристики
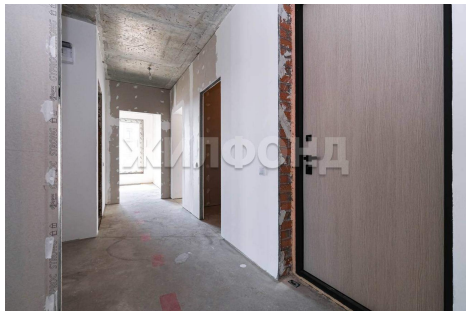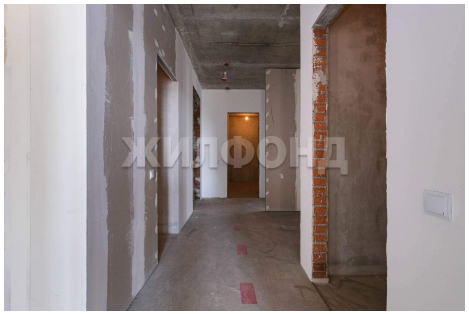
Количество комнат	2	Тип дома	монолитный
Этаж	15	Этажей всего	16
До метро	11 мин	До метро, транспорт	пешком
Наличие телефона	да	Студия	да
Наличие лифта	пассажирский лифт	Санузел	2 санузла с/у
Площадь жилая	37.80 кв. м	Площадь кухни	23.50 кв. м
Высота потолков	2.72 м	Вид из окон	на улицу и двор