Купить квартиру за 4 750 000 рублей на В.Высоцкого улица, д.49

Новосибирская область, Городской округ Новосибирск, Новосибирск, В.Высоцкого улица, д.49

Золотая Нива

4 750 000 Р
129 428Р за м^2

36.70 м^2	16.80 м^2	8.30 м^2	8 из 13
Общая	Жилая	Кухня	Этаж

1 комн. квартира по ул. Высоцкого. Общей площадью: 36.70 кв.м. Любимая моя квартира, пришло время нам расстаться. Спасибо за уют и комфорт, что согревала меня в холодные зимние вечера, а в жару спасала от палящего солнца. Знай, ты лучшая! В твоих стенах уютно, надежно и безопасно. За тобой как за каменной стеной. Твоя энергетика гармонизирует. Я обещаю найти тебе достойного, рукастого и любящего хозяина. А напоследок, сыграю для Вас на гитаре, чтобы вспоминали меня только добрыми словами. Где же ты, где, хороший человек? Я оставлю тебе в подарок кухонный гарнитур. Мой дом классической кирпичной кладки. Два лифта - грузовой и пассажирский, что очень удобно. Множество магазинов, детские сады, школы, центры развития - все вблизи дома. До остановки, рукой подать, до метро Золотая Нива чуть дальше, минут так 10 езды. Скорее звоните и записывайтесь на просмотры. Рядом с объектом находятся: 3 школы, 5 детских садов, 13 продуктовых магазинов, 3 спортивных учреждения. Возможен обмен на вашу недвижимость. Возможна продажа в рассрочку. При звонке, пожалуйста, сообщите номер варианта - JV000010072492

0 с 31.05.2025, обновлен 27.08.2025

Продавец: Виктория Николаевна

Телефон: +79658276428

Характеристики

Количество комнат	1	Тип дома	кирпичный
Этаж	8	Этажей всего	13
До метро	36 мин	До метро, транспорт	пешком
Наличие телефона	да	Наличие лифта	пассажирский лифт
Площадь жилая	16.80 кв. м	Площадь кухни	8.30 кв. м
Наличие парковки	да		

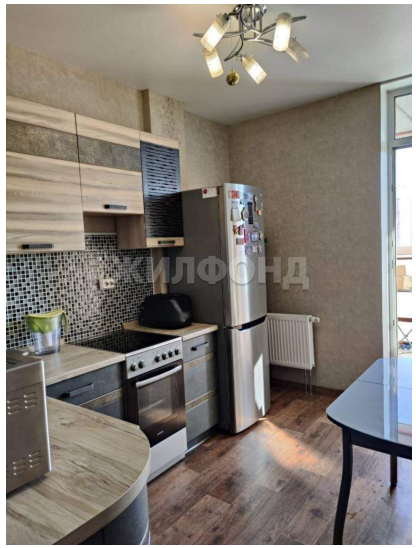
ЖИЛФОНД

ЖИЛФОНД

ЖИЛФОНД

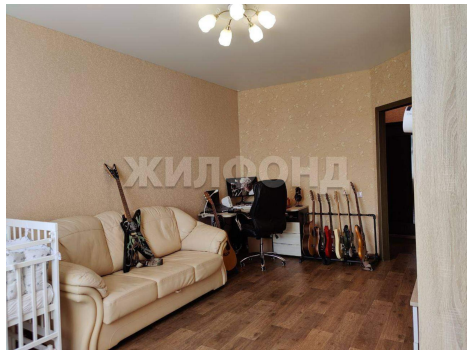
ЖИЛФОНД

ЖИЛФОНД

ЖИЛФОНД

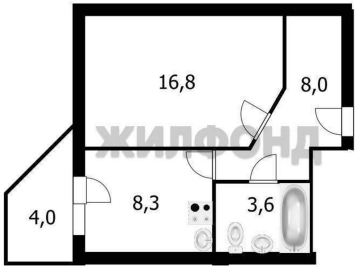
16,8
8,0
4,0
8,3
3,6