Сдать квартиру за 27 000 рублей на ул имени генерал-майора Рожкина А.Н., д 5/1

Новосибирская область, Городской округ Новосибирск, Новосибирск, ул имени генерал-майора Рожкина А.Н., д 5/1

Заельцовская

27 000 Р в месяц

36.00 м^2	24.00 м^2	7.00 м^2	4 из 9
Общая	Жилая	Кухня	Этаж

Арт. 26298 Предлагается в аренду для длительного проживания однокомнатная квартира 36,6 кв.м., 4/14 эт. Квартира с евроремонтом, полностью меблирована и оборудована техникой. Квартира уютная и светлая, с высокими потолками, что создаёт ощущение простора и свободы. Комнаты изолированы. Окна выходят во двор. Два выхода на огромную лоджию. Территория дома огорожена, что обеспечивает дополнительную безопасность для вашей семьи. Двор без машин. Рядом с домом большая парковка. Видеонаблюдение. Развитая инфраструктура: в шаговой доступности есть всё необходимое для комфортной жизни: магазины, школы, детские сады, аптеки и спортивные клубы, торговые центры Лента и Лемана Про. Рядом с домом много зелёных зон, где можно гулять с детьми и наслаждаться свежим воздухом. Оборудована детская и спортивная площадка со специальным покрытием. Так же организована зона отдыха. Аренда + оплата ЖКХ отдельно по счетчикам. Залог 10 000 р.

0 с 31.05.2025, обновлен 31.05.2025

Продавец: Собственник

Телефон: +79139095806

Характеристики

Количество комнат	1	Этаж	4
Этажей всего	9	Площадь жилая	24.00 кв. м
Площадь кухни	7.00 кв. м		
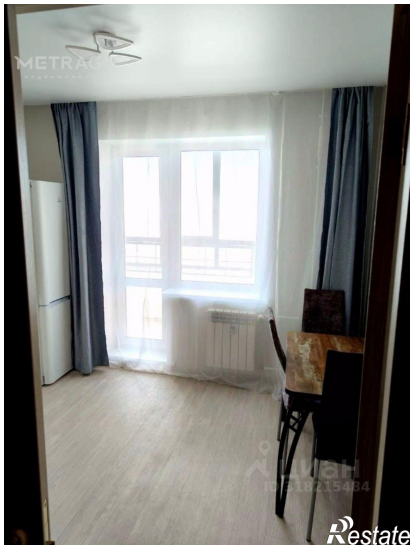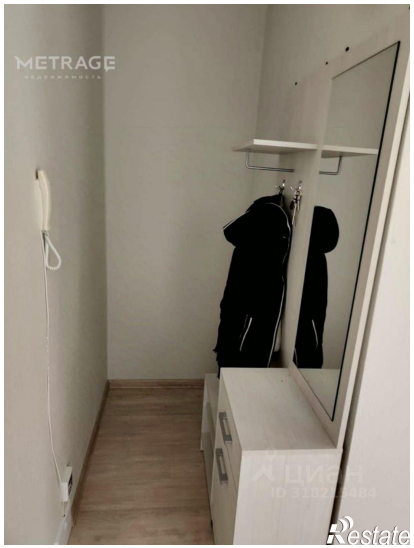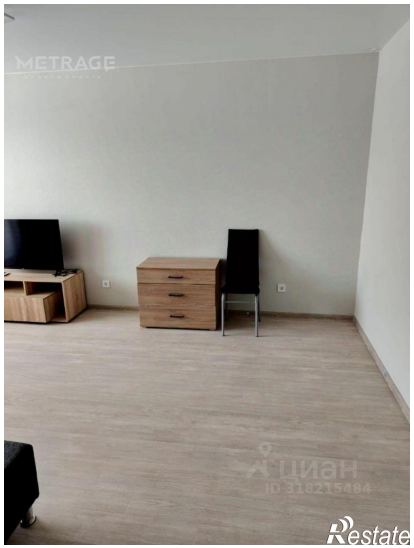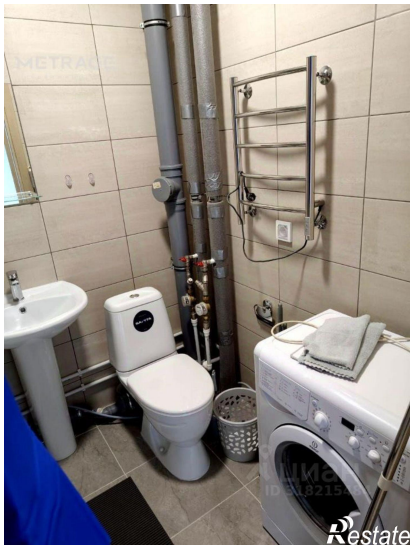
https://novosibirsk.restate.ru/obj/arenda-odnokomnatnoy-kvartiri-ul-imeni-general-mayora-rozhkina-a-n-d-5-1-18231993352/