Купить квартиру за 6 600 000 рублей на ул Гребенщикова, 11/1

Новосибирская область, Городской округ Новосибирск, Новосибирск, ул Гребенщикова, 11/1

Заельцовская

6 600 000 Р

117 857Р за м^2

56.00 м^2	31.20 м^2	9.00 м^2	2 из 10
Общая	Жилая	Кухня	Этаж

Код объекта: 1620358. Уютная двухкомнатная квартира в Новосибирске, Калининский район, микрорайон Родники, улица Гребенщикова, 11/1 — идеальное решение для тех, кто ценит комфорт и безопасность. Квартира расположена на втором этаже десятиэтажного панельного дома 2009 года постройки. Общая площадь — 56,2 кв. м, из которых 31,22 кв. м приходится на жилую площадь. Две изолированные комнаты с площадью 19,04 кв. м и 12,18 кв. м, кухня — 9,34 кв. м. Высота потолков — 2,7 м. Ремонт выполнен в евростиле, что позволяет сразу заселиться и наслаждаться уютом без дополнительных вложений. Квартира угловая, окна выходят на улицу и во двор, есть балкон. Наземная парковка обеспечивает удобное размещение автомобиля. Рядом с домом есть всё необходимое для комфортной жизни: магазины, школы, детские сады, поликлиники. Хорошая транспортная доступность позволяет быстро добраться до любой точки города. Это отличное предложение по выгодной цене! Позвоните нам прямо сейчас, чтобы узнать больше и записаться на просмотр. Мы гарантируем безопасную сделку и юридическую поддержку нашим Клиентам. Поможем одобрить ипотеку с сниженной ставкой.

0 с 30.05.2025, обновлен 30.05.2025

Продавец: Собственник

Телефон: +79130134356

Характеристики

Количество комнат	2	Тип дома	панельный
Этаж	2	Этажей всего	10
Площадь жилая	31.20 кв. м	Площадь комнат	19.00 кв. м
Площадь кухни	9.00 кв. м		

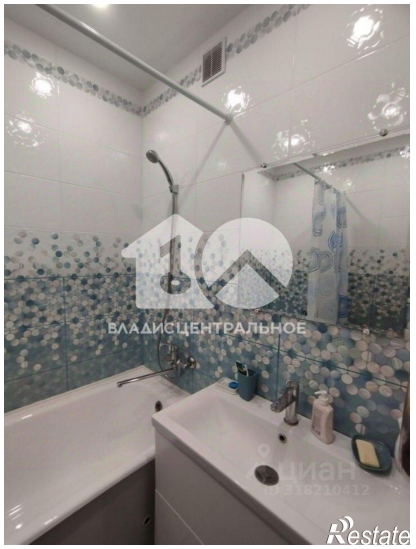

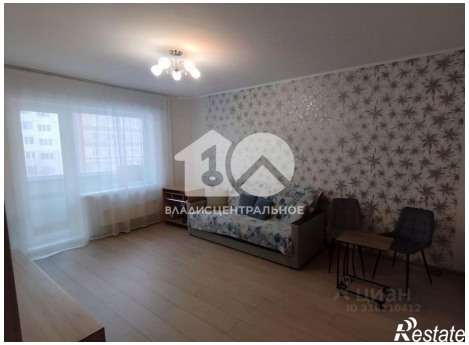
ВЛАДИСЦЕНТРАЛЬНОЕ
Restate

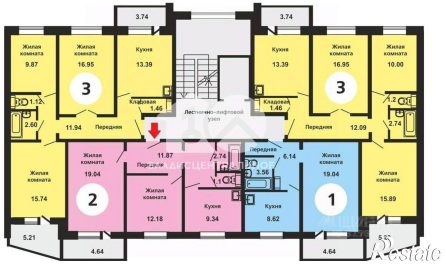
3.74
3.74
Жилая комната 9.87
Жилая комната 16.95
Кухня 13.39
Кухня 13.39
Жилая комната 16.95
Жилая комната 10.00
3
3
1.12
2.60
11.94
Передняя
Кладовая 1.46
Лестничная-лифтовая узел
Кладовая 1.46
Передняя
12.09
1.2
2.74
Жилая комната 15.74
Жилая комната 19.04
2
11.87
Передняя
Жилая комната 12.18
2.74
Кухня 9.34
Передняя
6.14
3.56
Кухня 8.62
Жилая комната 19.04
1
Жилая комната 15.89
5.21
4.64
4.64
Restate