Купить квартиру за 4 500 000 рублей на ул Дениса Давыдова, 9

Новосибирская область, Городской округ Новосибирск, Новосибирск, ул Дениса Давыдова, 9

Заельцовская

4 500 000 Р
109 756Р за м^2

41.00 м^2	8.00 м^2	9 из 10
Общая	Кухня	Этаж

1 комн. квартира по ул. Дениса Давыдова. Общей площадью: 41.40 кв.м. Эксклюзивное предложение для покупателей, которые желают жить в комфортном районе! В продаже просторная однокомнатная квартира, которая расположена В КИРПИЧНОМ доме! Планировка очень удобная, продуманная застройщиком - просторный коридор, жилая комната правильной формы, удобная как для зонирования, так и для стандартной расстановки мебели и просторная кухня с шикарным окном. Дом построен полностью из кирпича по технологии строительства классической кирпичной кладки с толщиной стен более 80 см с применением технологий , еще по старым СНИПам и ГОСТам без применения металлического каркаса, навесного фасада и пр., что говорит о добротности дома, о микроклимате в квартирах зимой здесь в квартирах всегда тепло, летом прохладно. С таким качеством строительства домов больше не строят! Около дома широкие подъездные пути, достаточно парковочных мест, благоустроенная территория, детская площадка. Про инфраструктуру района можно сказать многое, все-все рядом: остановки общественного транспорта в любую точку города, в шаговой доступности лицей 28 и детский сад 262, 206, 450, множество продовольственных магазинов, языковые школы и развивающие кружки, поликлиника 12. Отличное месторасположение для семей с детьми. Позвоните ...

0 с 29.05.2025, обновлен 29.05.2025

Продавец: Алиона Станиславовна

Телефон: +79133817530

Характеристики

Количество комнат	1	Этаж	9
Этажей всего	10	Площадь кухни	8.00 кв. м
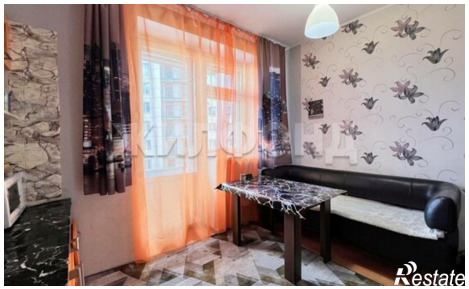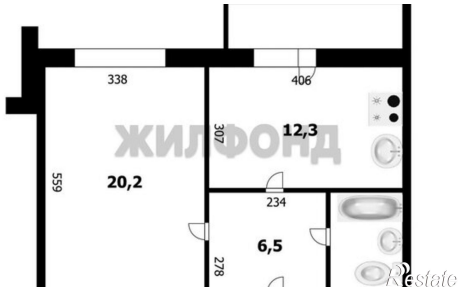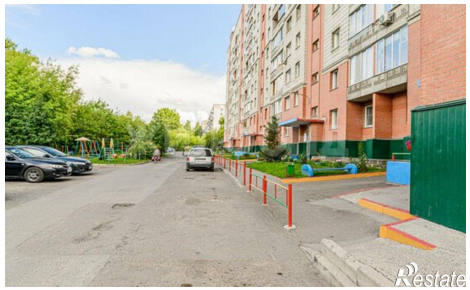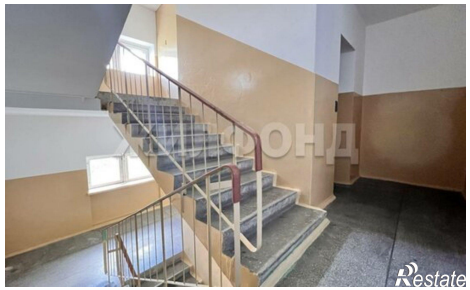
https://novosibirsk.restate.ru/obj/prodazha-odnokomnatnoy-kvartiri-ul-denisa-davydova-9-18231985532/