Купить квартиру за 7 800 000 рублей на Курчатова улица, д.18

Новосибирская область, Городской округ Новосибирск, Новосибирск, Курчатова улица, д.18

Заельцовская

7 800 000 Р
128 289Р за м^2

60.80 м^2	38.50 м^2	5.36 м^2	1 из 17
Общая	Жилая	Кухня	Этаж

2 комн. квартира по ул. Курчатова. Общей площадью: 60.80 кв.м. СРОЧНО! ! В продаже просторная квартира общей площадью 60 кв м, в новом кирпичном доме комфорт класса ЖК Новые Снегири, по самой привлекательной цене! Преимущества: -Теплая квартира, большая кухня-гостиная, 2 изолированных комнаты, 2 санузла, выделенная гардеробная комната. , -Огромная лоджия с витражным остеклением. , -В санузеле- кафель. , - Стильная и безопасная территория! Это место ценят за хорошую экологию, развитую семейную инфраструктуру и душевную атмосферу. В квартире чистовая отделка с частичным ремонтом: стены оштукатурены, на полу ламинат по всему периметру квартиры, в санузле плитка, установлена сантехника, качественная входная дверь, разводка электрики, пластиковые окна, радиаторы, система проветривания. Рядом есть все необходимое для комфортной жизни: торговые центры, магазины, взрослая и детская поликлиника, торгово-развлекательный комплекс Голден Парк, 4 школы, 3 детских садика, в шаговой доступности остановка общественного транспорта. Изюминка данного дома - бассейн в охраняемом дворе! Это выгодное предложение с долгострочной перспективой! Чистая продажа! Не упустите свой шанс! Звоните за подробностями! Рядом с объектом находятся: 3 школы, 5 детских садов, 11 продуктовых магазинов ...

0 с 27.05.2025, обновлен 12.07.2025

Продавец: Анастасия Викторовна

Телефон: +79607907802

Характеристики

Количество комнат	2	Тип дома	монолитный
Этаж	1	Этажей всего	17
До метро	76 мин	До метро, транспорт	пешком
Наличие телефона	да	Наличие балкона	да
Наличие лифта	пассажирский лифт	Санузел	раздельный с/у
Площадь жилая	38.50 кв. м	Площадь кухни	5.36 кв. м
Вид из окон	на улицу и двор		

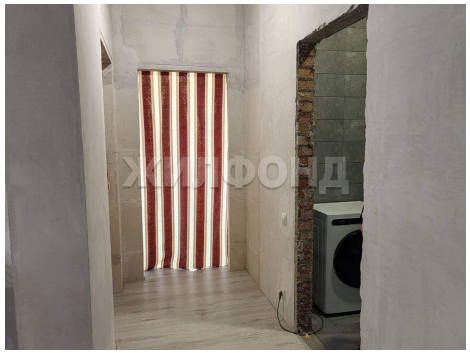

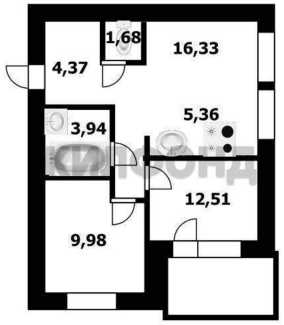
1,68
16,33
4,37
5,36
3,94
12,51
9,98